

4 Corte A
1 : 100

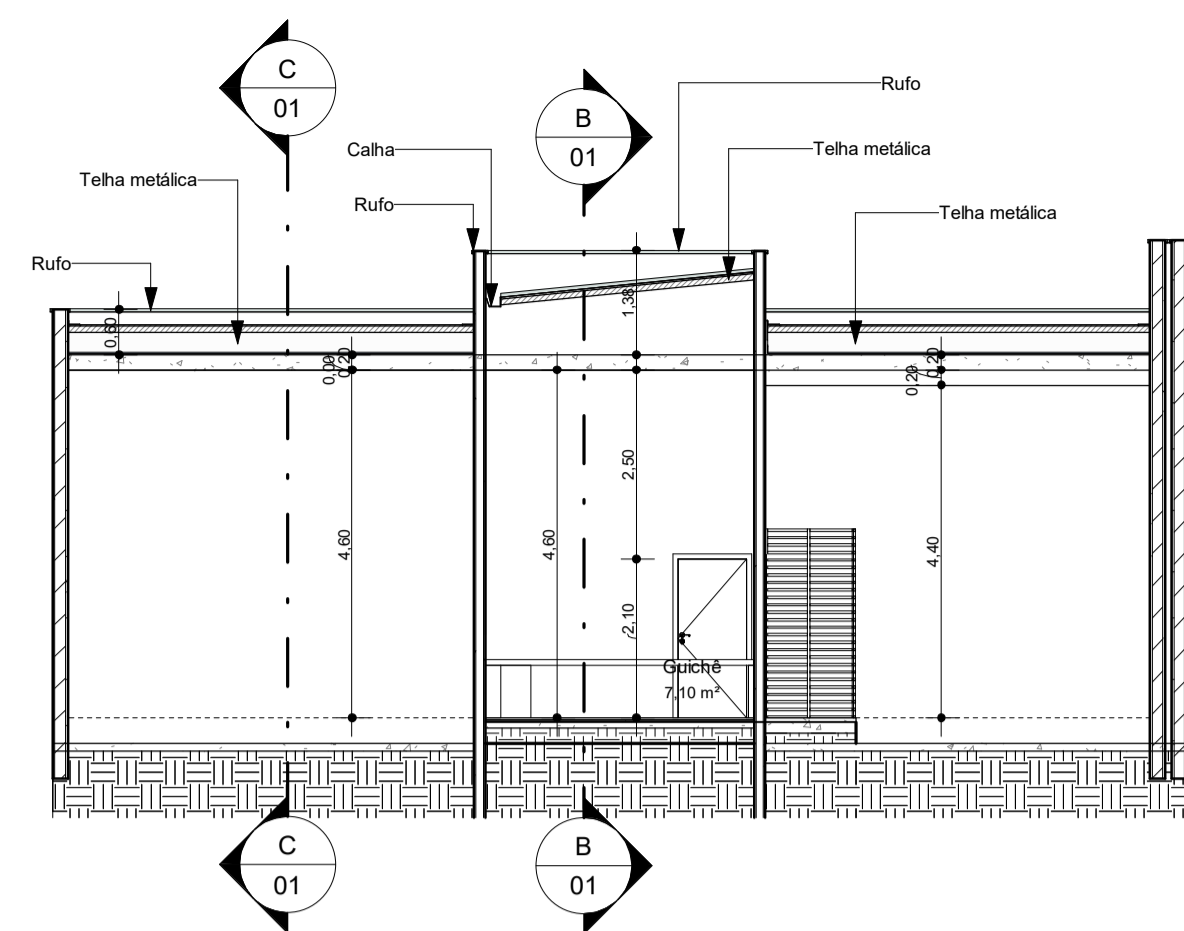

3 Corte B
1 : 100

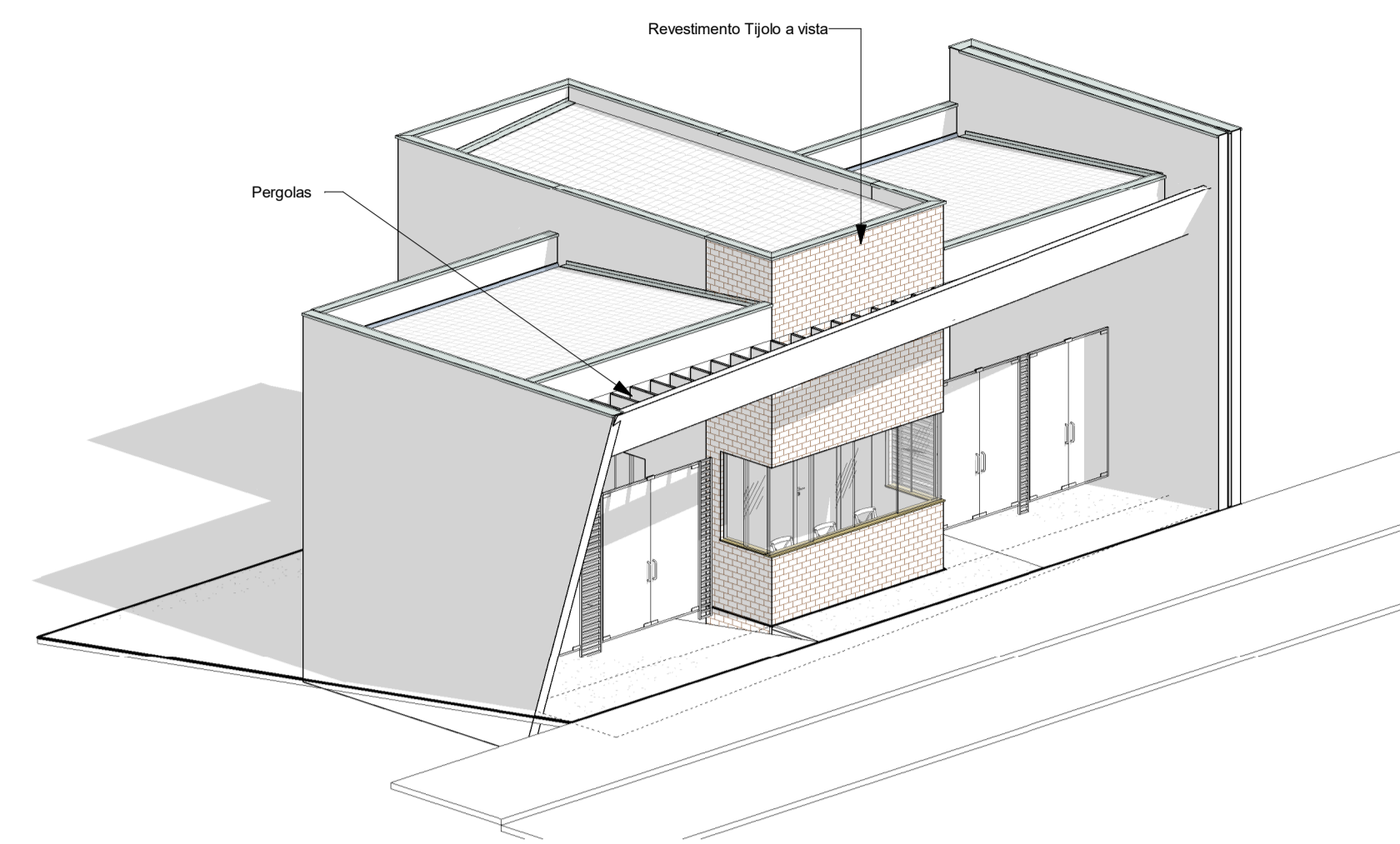
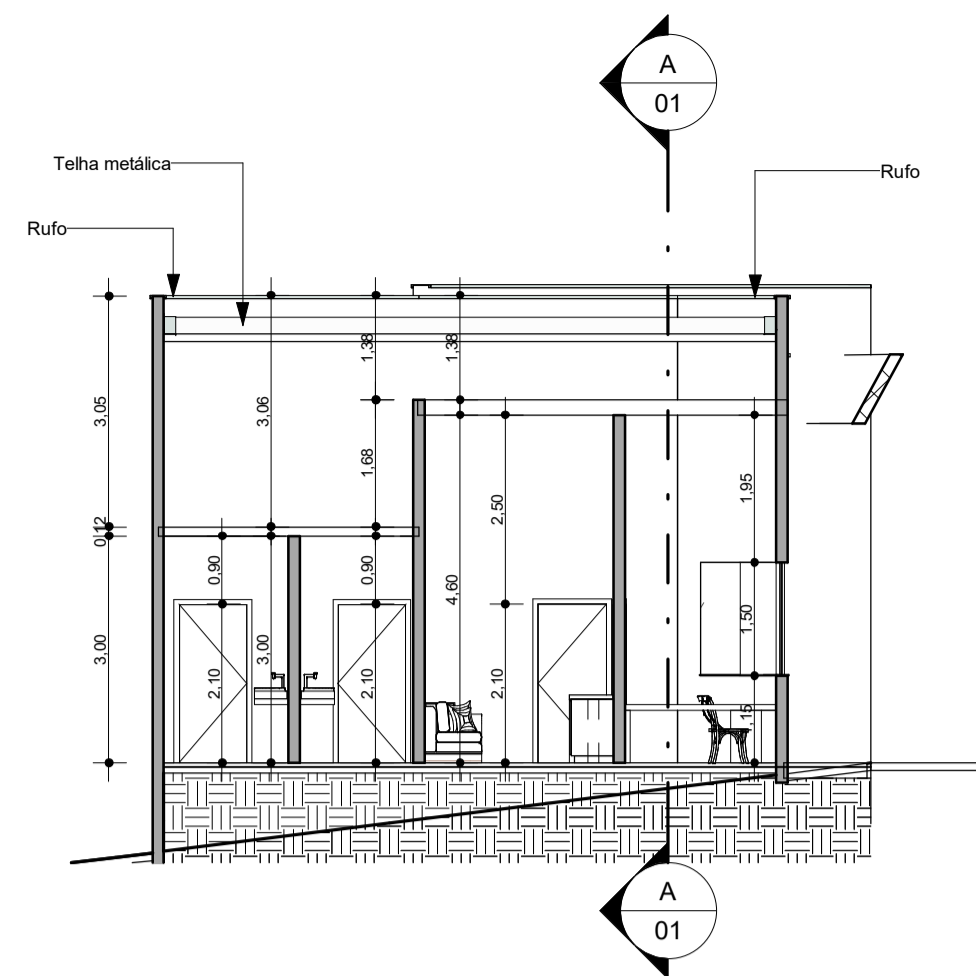

9 Perspectiva

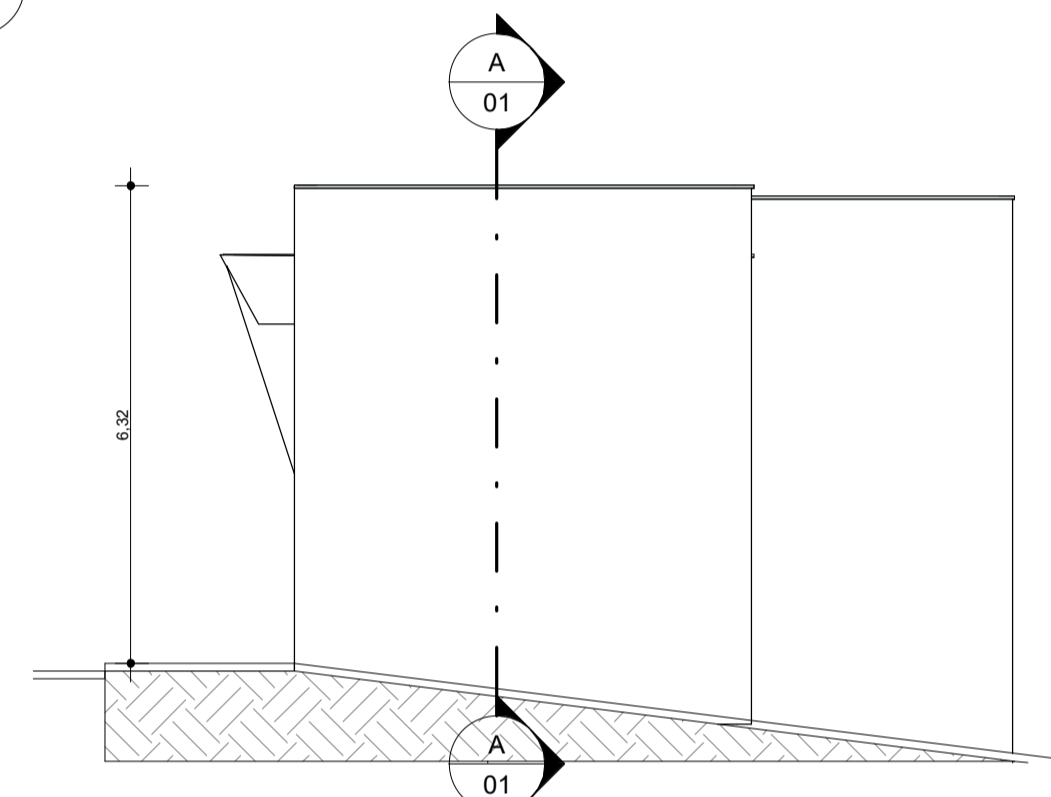

6 Lateral Direita
1 : 100

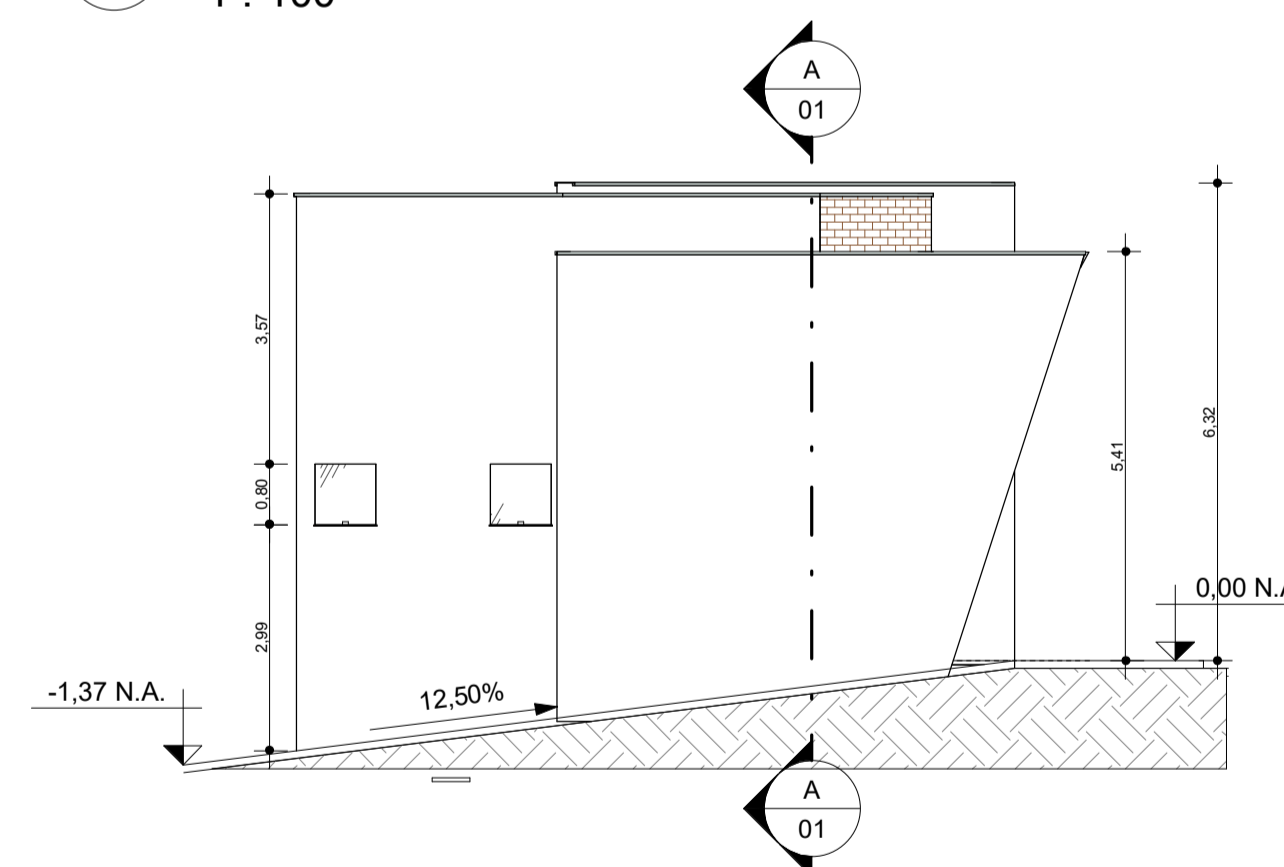

5 Lateral Esquerda
1 : 100

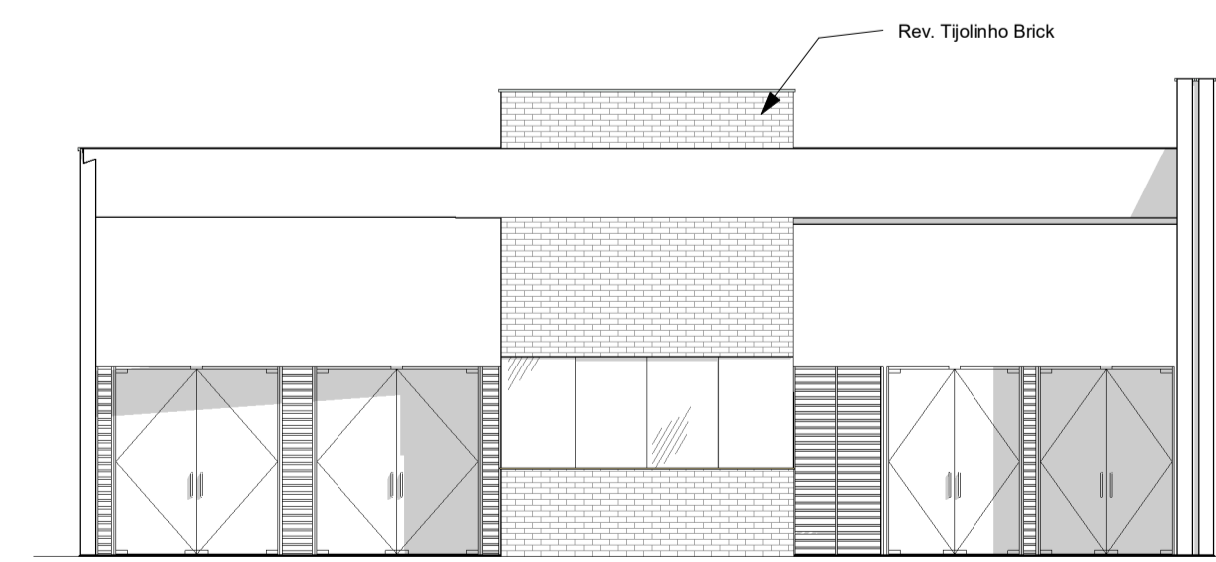

8 Fachada
1 : 100

10 Corte C
1 : 100

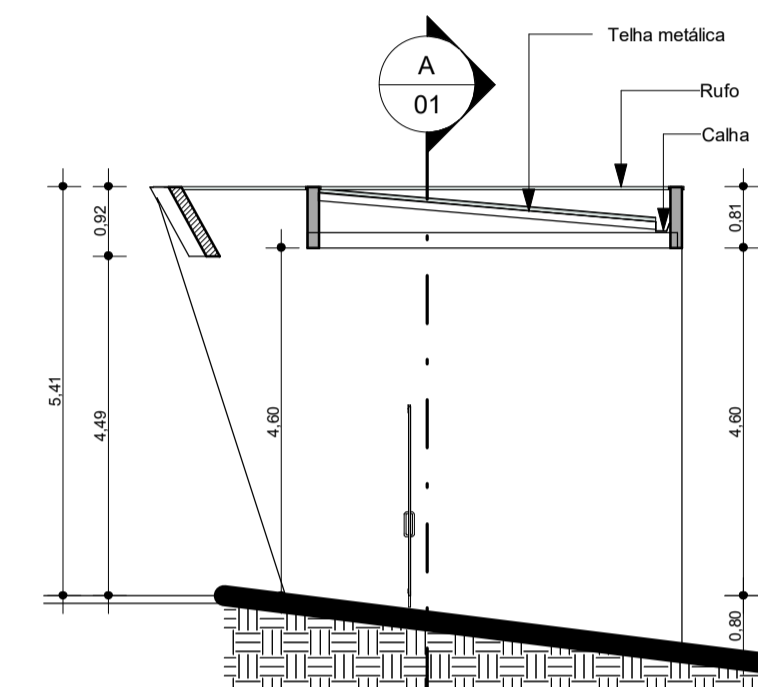

7 Cobertura - Det 1
1 : 25

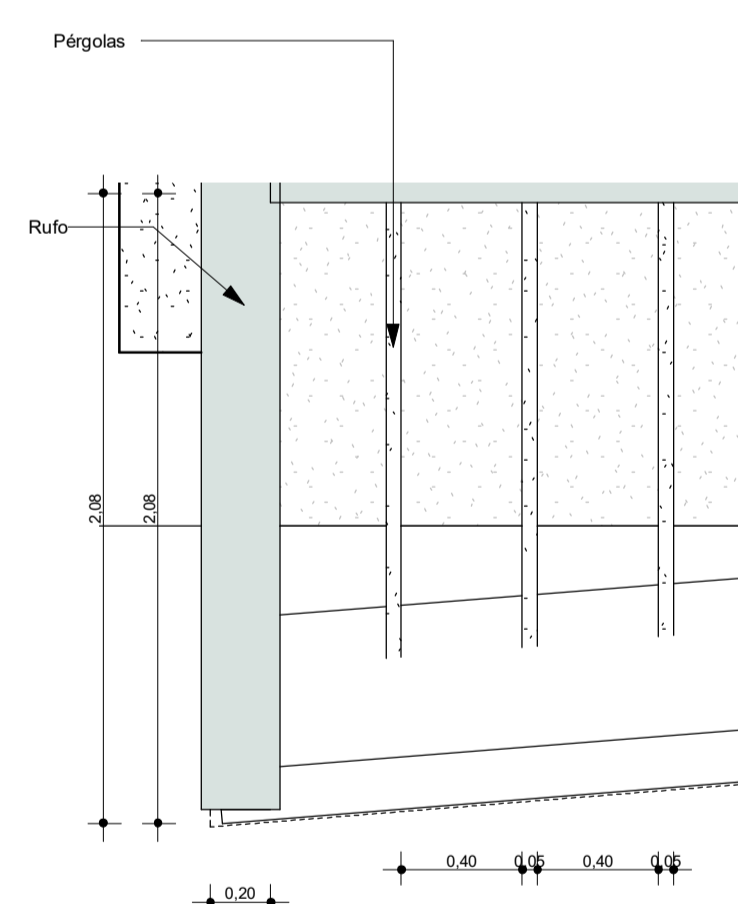

TIPOS DE PISO	
Cod.	Descrição
1	PORCELANATO
2	Piso cimentado desempenado

TIPOS DE PAREDE	
Cod.	Descrição
1	Pintura latex
2	Azulejo h= Laje ou h=3,00m
3	Pintura latex

TIPOS DE FORROS	
Cod.	Descrição
1	LAJE FORRO

2 Cobertura
1 : 100

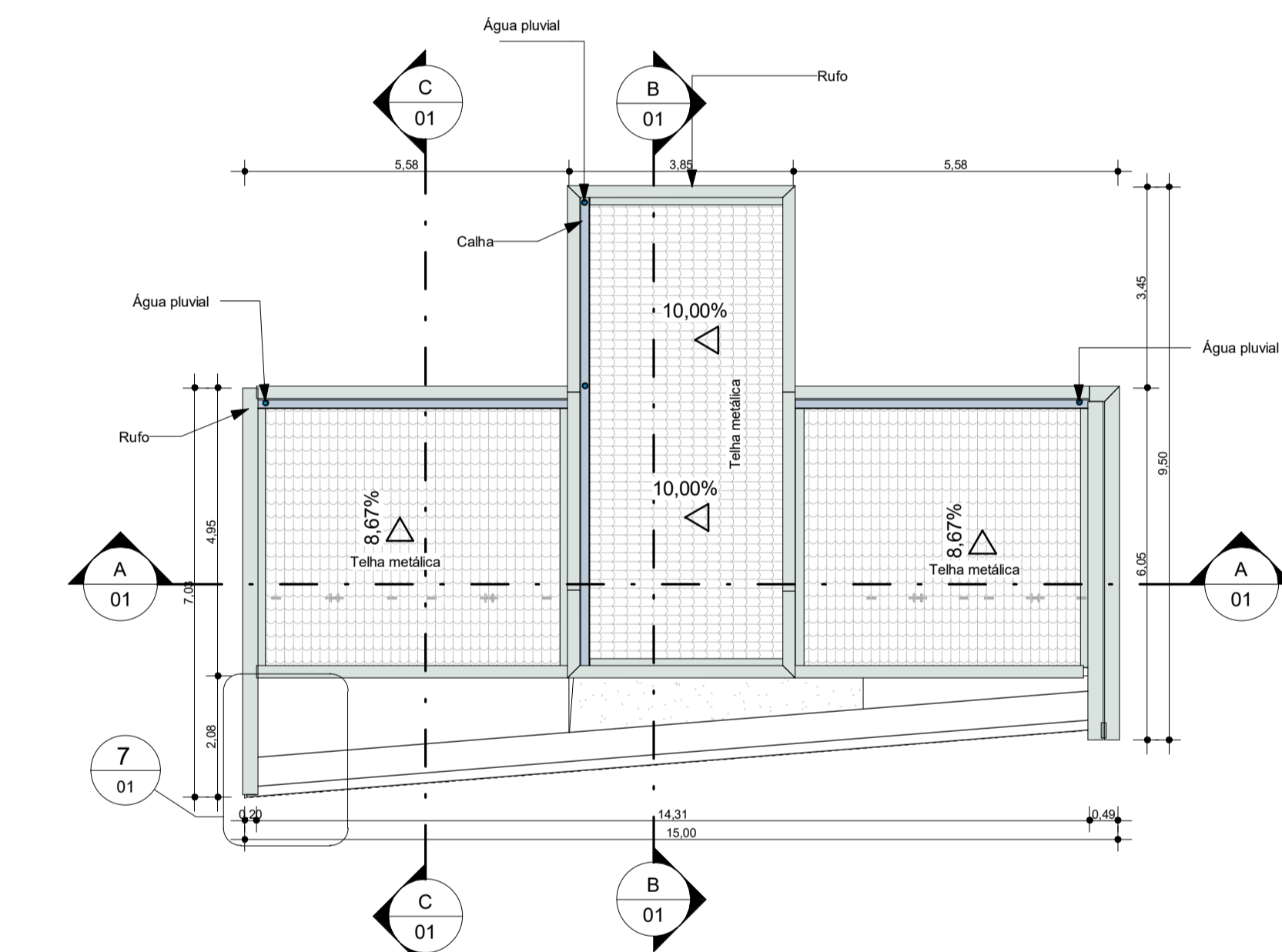

1 Térreo
1 : 100

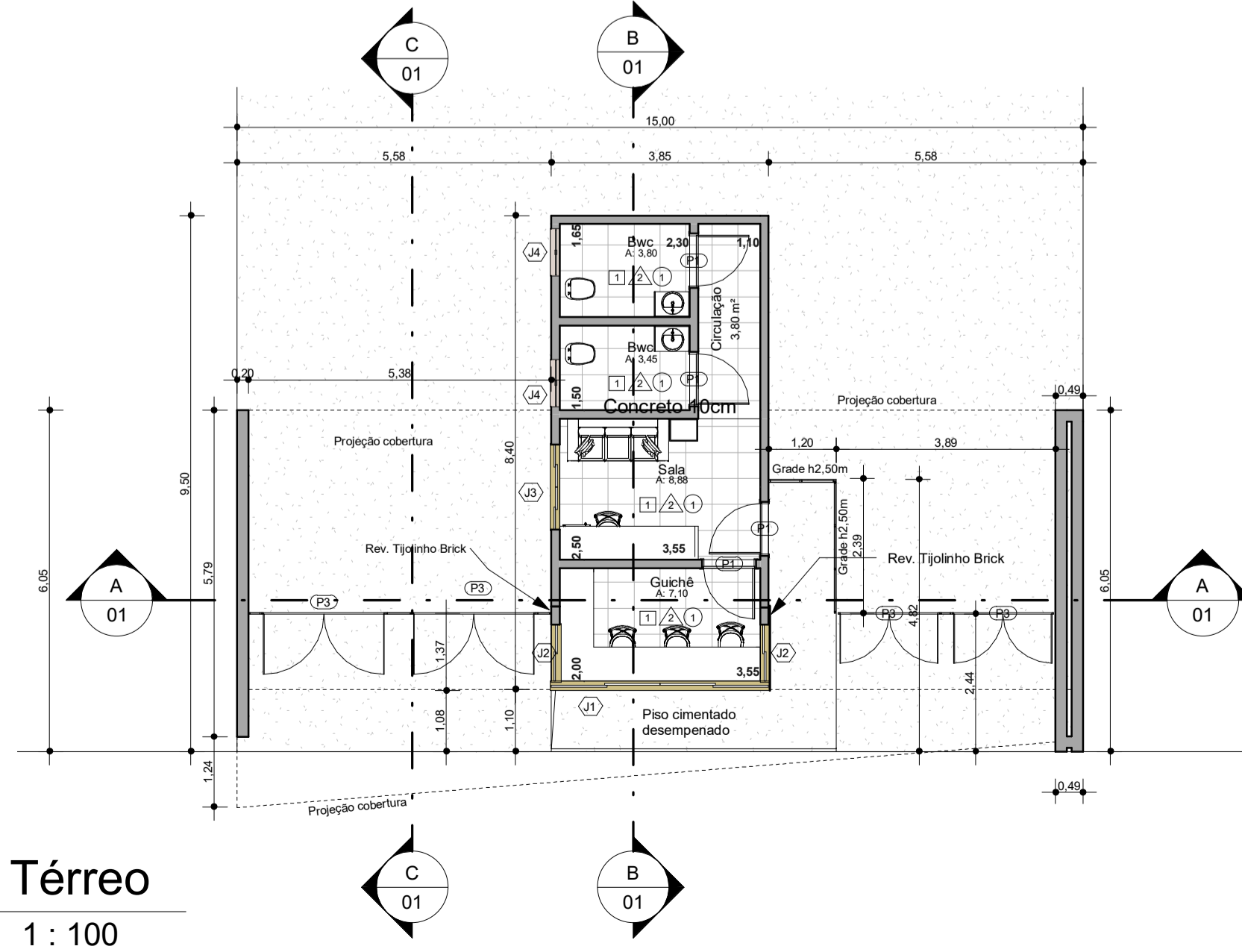

Tabela de portas			
Especificação	Código	Dimensões	Qtd.
Porta de Madeira Branca	P1	0,90x2,10	4
Portão de abrir 2 Folhas	P3	2,20x2,10	4
Total geral: 8			8

Tabela de janela			
Código	Especificação	Dimensões	Qtd.
J1	Janela de vidro	3,85x1,50xP=1,15	1
J2	Janela de vidro	1,00x1,50xP=1,15	2
J3	Janela de vidro temperado 4 folhas	1,50x1,00xP=1,10	1
J4	Janela basculante de uma folha	0,80x0,80xP=1,80	2
Total geral: 6			6

PROJETO ARQUITETONICO		Folha 01
RECINTO DE EXPOSIÇÕES DE PARAPUÁ		
PROPRIETÁRIO PREFEITURA MUNICIPAL DE PARAPUÁ		
ENDEREÇO: Marginal Makoto Hoshino- Parapuá-SP		
Situação sem escala	<small>Declaro que a aprovação do projeto não implica no reconhecimento por parte da prefeitura do direito de propriedade do terreno.</small>	
Quadro de áreas	PROPRIETÁRIO PREFEITURA MUNICIPAL DE PARAPUÁ CNPJ: 53.300.331/0001-03	
ÁREA A CONSTRUIR 111,50 M²	AUTOR DO PROJETO JEFERSON MOREIRA DA SILVA ARQUITETO E URBANISTA CAU/SP: A155421-2	
	ESCALA INDICADAS EM PROJETO Data 10/03/2022	
Reservado para Aprovação		