

1 Isométrico Arrimo
Escala:

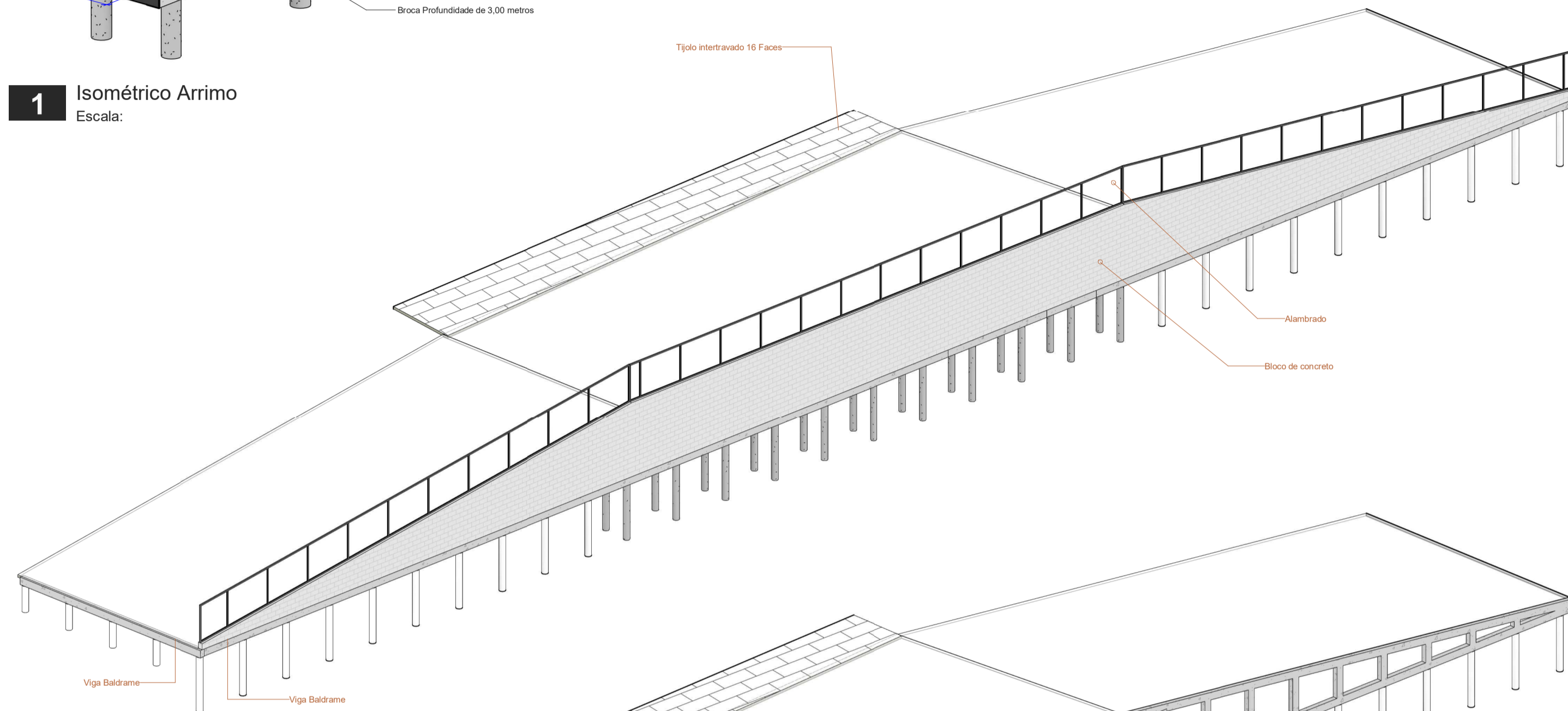

5 Isométrico
Escala:

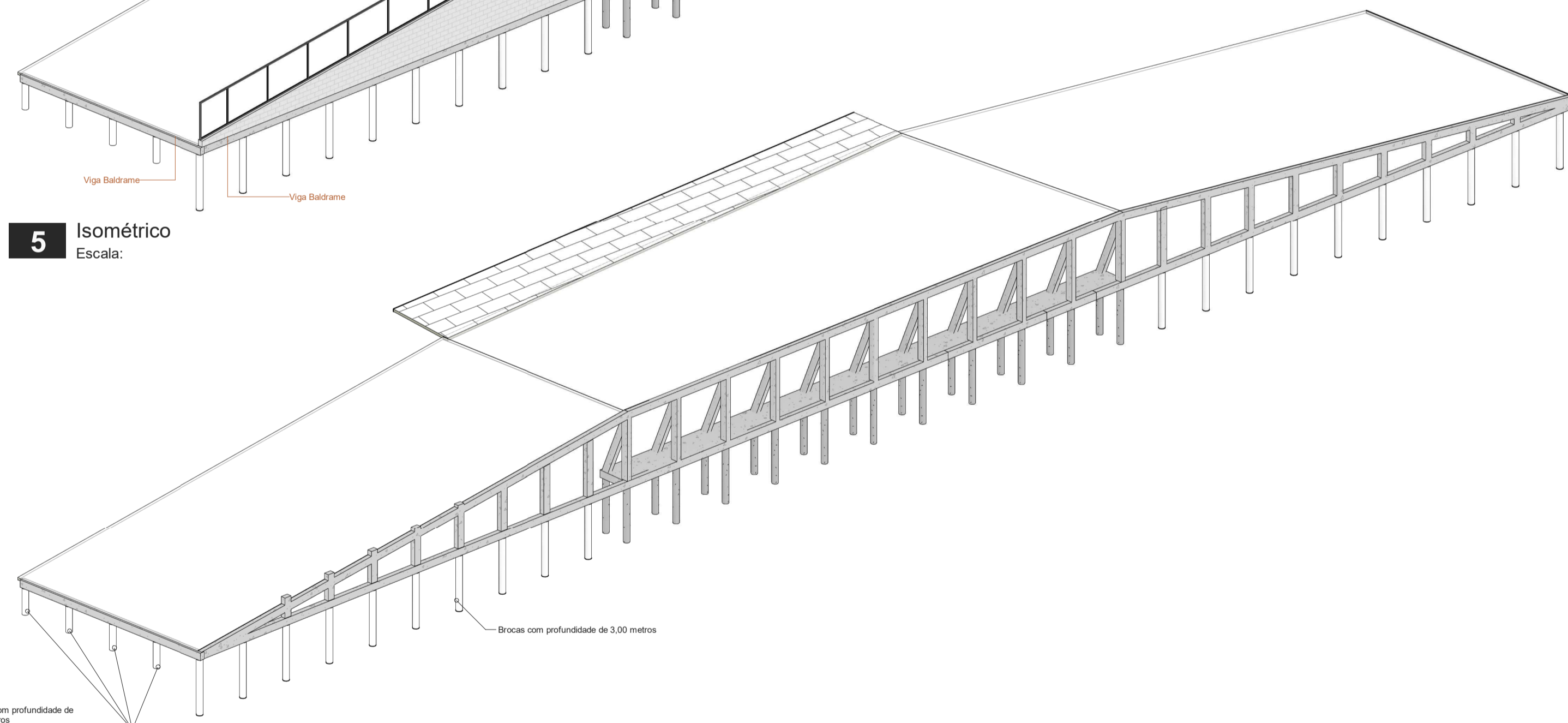

4 Isométrico Estrutura
Escala:

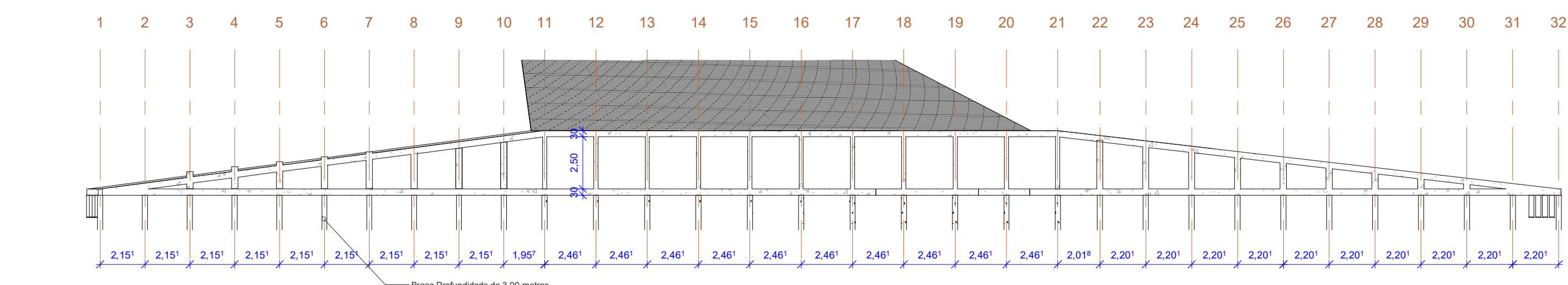

2 Vista 1
Escala: 1 : 200

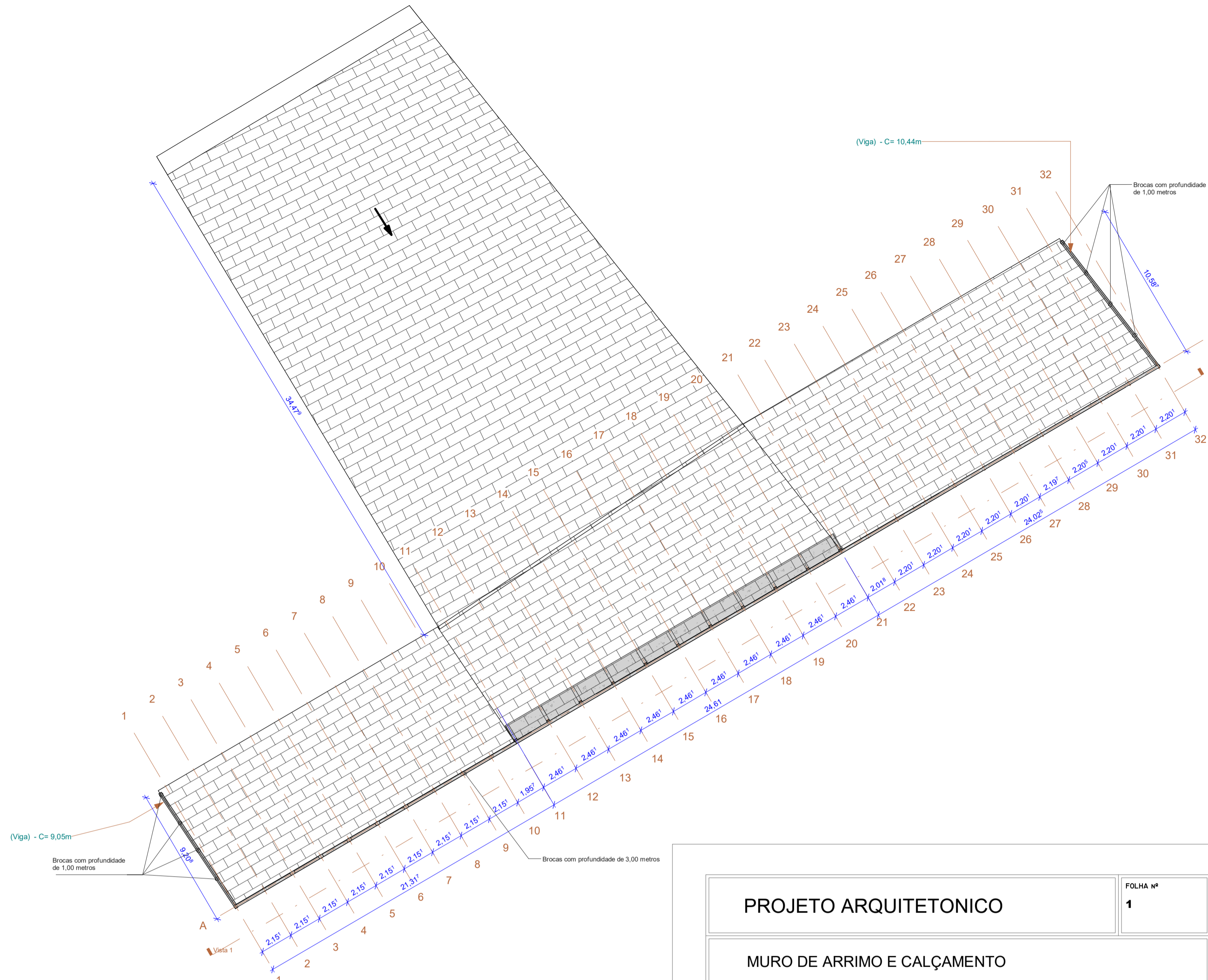

3 PLANTA
Escala: 1 : 200

Tabela de pisos		
Descrição	Área	Comentários
Tijolo intertravado 16 Faces	1797,66 m²	Lajota de concreto 35 mpa espessura 6cm, tipo raquete retangular sextavado 16 faces - Cores variadas
Total geral: 2	1797,66 m²	

Tabela de paredes		
Tipo	Comprimento	Área
Alambrado em Tela de Aço Galvanizado h=1,50m	24,00	36,24 m²
Alambrado em Tela de Aço Galvanizado h=1,50m	24,56	36,84 m²
Alambrado em Tela de Aço Galvanizado h=1,50m	21,40	32,37 m²
Total geral: 3		69,96 105,45 m²

PROJETO ARQUITETONICO

FOLHA Nº **1**

MURO DE ARRIMO E CALÇAMENTO

PROPRIETÁRIO
PREFEITURA MUNICIPAL DE PARAPUÁ -SP

ENDEREÇO:
Marginal Makoto Hoshino- Parapuá-SP

Situação sem escala



Declaro que a aprovação do projeto não implica no reconhecimento por parte da prefeitura do direito de propriedade do terreno

PROPRIETÁRIO
PREFEITURA MUNICIPAL DE PARAPUÁ -SP
CNPJ: 53.300.331/0001-03

AUTOR DO PROJETO
JOSÉ NILSON GREGOLIS
ENGENHEIRO CIVIL
CREA 0601041412

ESCALA INDICADAS EM PROJETO

Data **01/06/2022**

Quadro de áreas

ÁREA A CONSTRUIR 1.797,66 M²

Reservado para Aprovação