

- LEGENDA**
- PAREDES A PERMANECER
 - PAREDES A CONSTRUIR
 - PAREDES A DEMOLIR

PLANTA BAIXA
ESC. 1:50

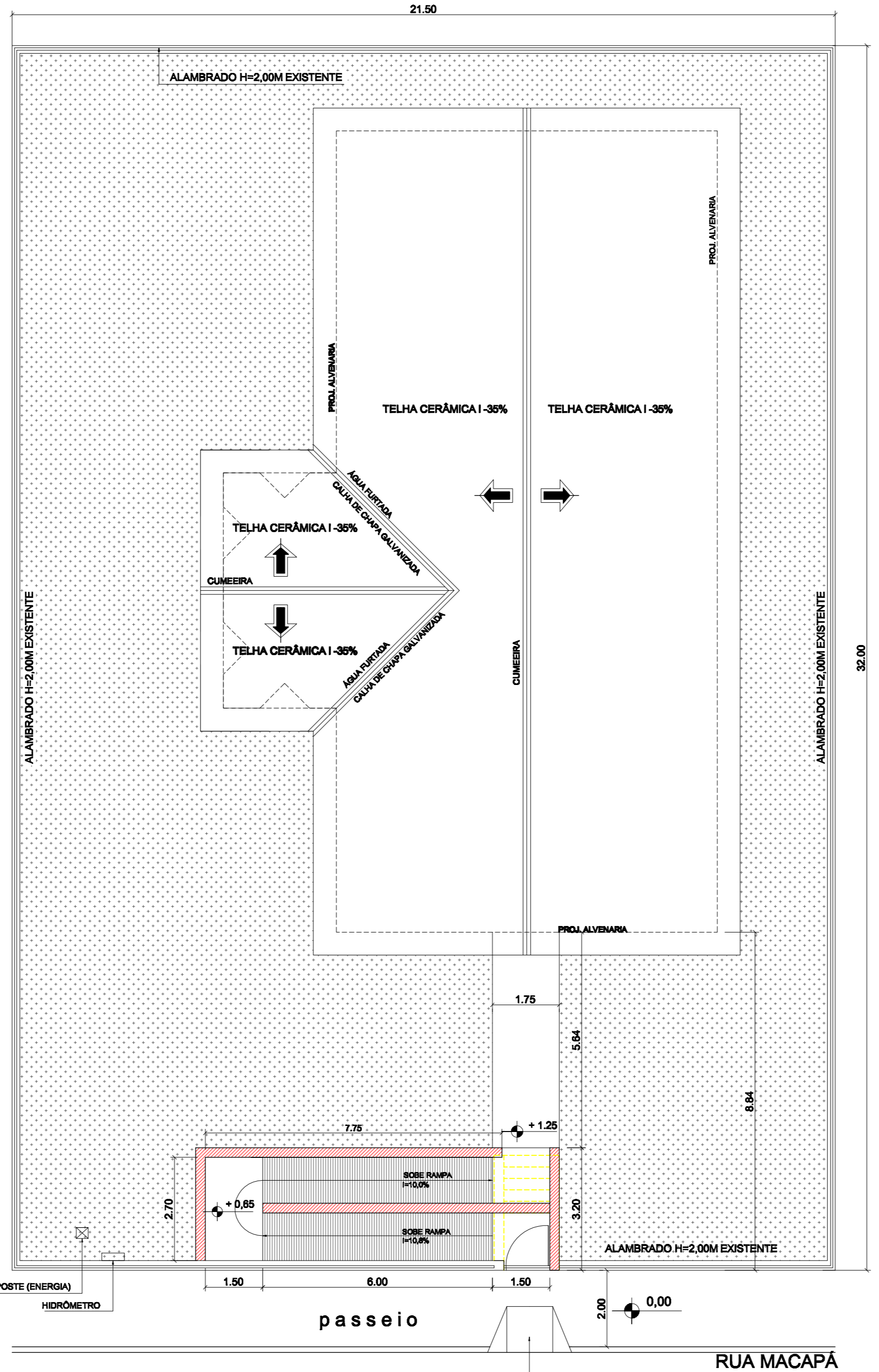

COBERTURA E IMPLANTAÇÃO
ESC. 1:100

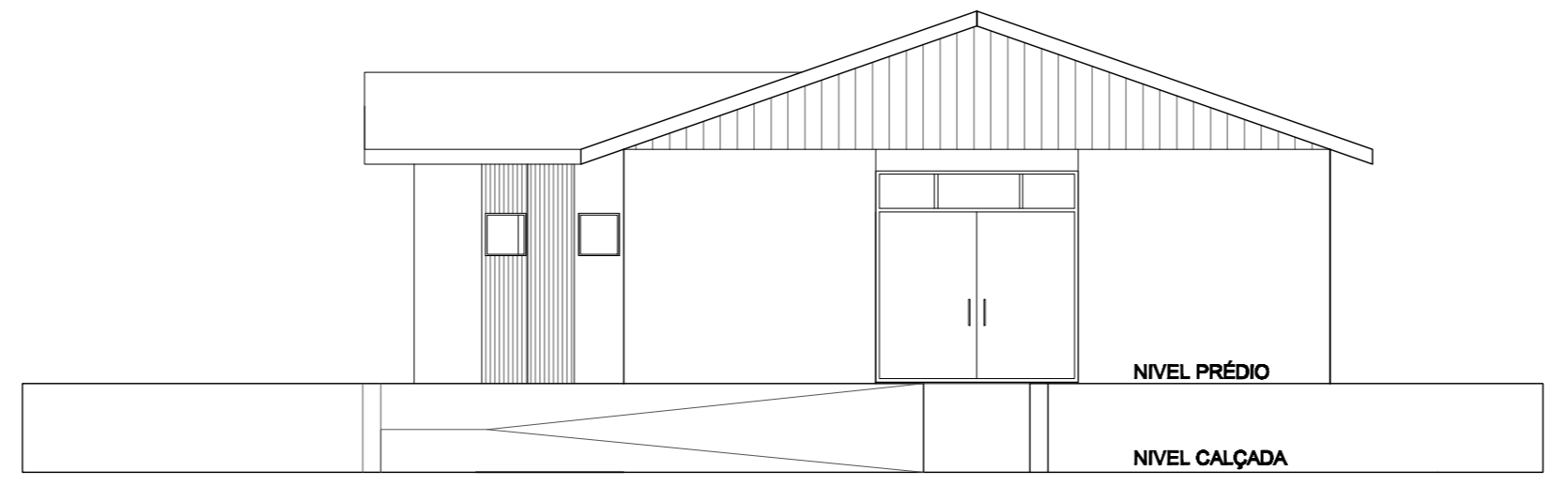

FACHADA FRONTAL
ESC. 1:100

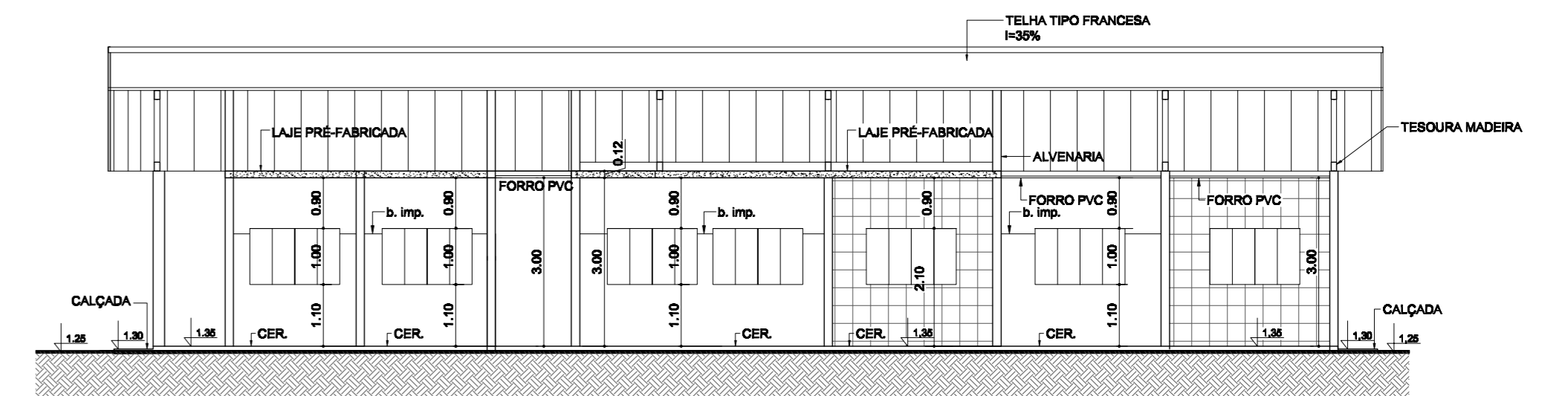

CORTE - A.A.
ESC. 1:100

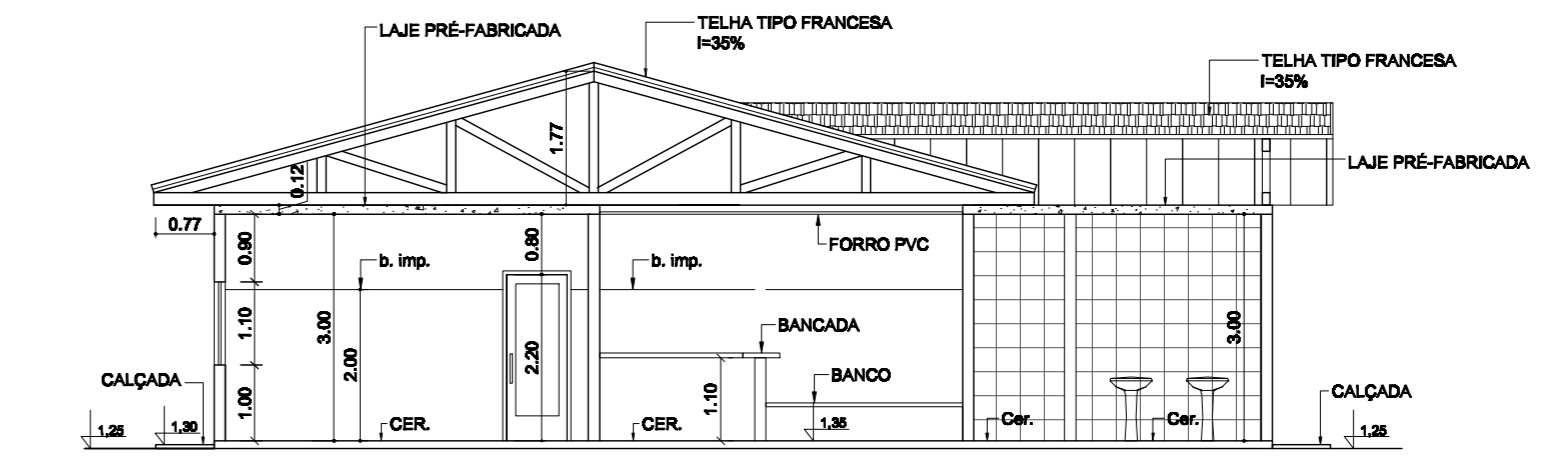

CORTE - B.B.
ESC. 1:100

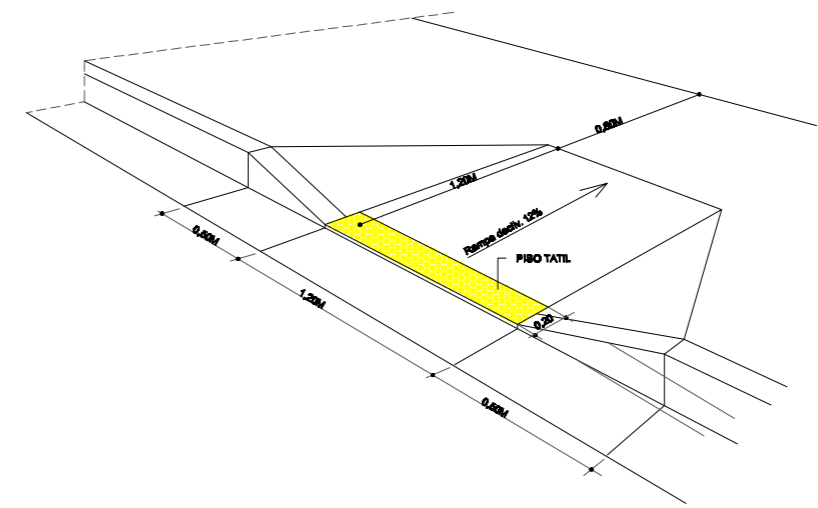

SINALIZAÇÃO E ACESSIBILIDADE
S/ ESC

PROJETO DE EDIFICAÇÃO		FOLHA 01
OBRA PROJETO PARA REFORMA DE UM PRÉDIO DESTINADO A UM PSF. LOCAL RUA MACAPÁ, CONJ. HAB. LAURO FRANCO - PARAPUÁ/SP. INTERESSADO PREFEITURA MUNICIPAL DE PARAPUÁ		
SITUAÇÃO SEM ESCALA 		ESCALAS INDICADAS DECLARO QUE A APROVAÇÃO DO PROJETO NÃO IMPLICA NO RECONHECIMENTO POR PARTE DA PREFEITURA DO DIREITO DE PROPRIEDADE DO TERRENO. INTERESSADO PREFEITURA MUNICIPAL DE PARAPUÁ
ÁREAS: ÁREA DA CONSTRUÇÃO224,67m ²		AUTOR e RESP. TÉCNICO JOSE NILSON GREGOLIS CREA: 080/1041412 ENGENHEIRO CIVIL E-mail: gregolis@ems.com.br
ART. RESERVADO P/ APROVAÇÕES		DES. ELAINE SPROCATTI JUN/2019