

ESCALA 1:200

PLANTA DE IMPLANTAÇÃO

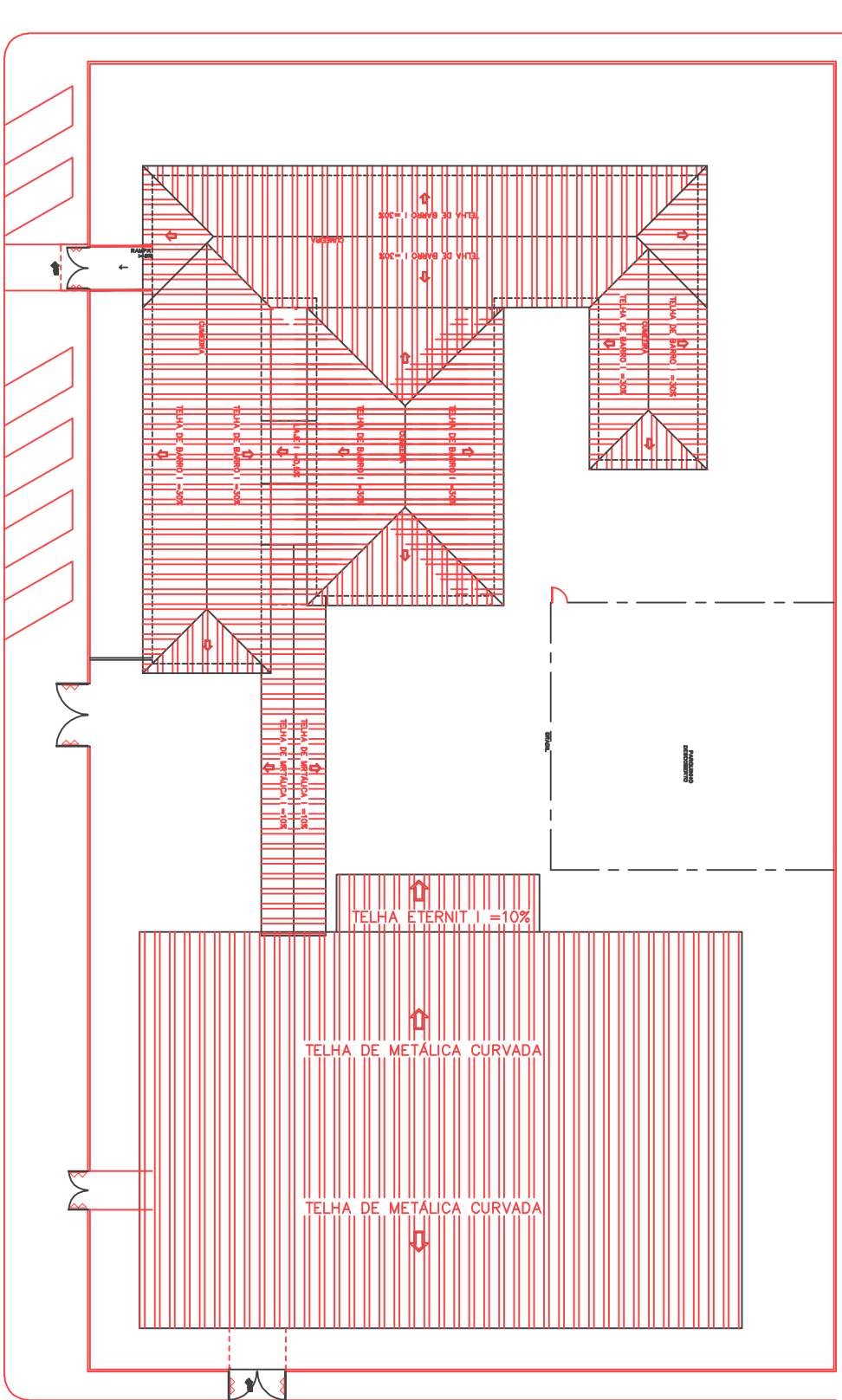

ESCALA 1:500

PREFEITURA MUNICIPAL DE PARAPUÁ		ENG. CIVIL JOSÉ NILSON GREGOLIS	
CREA 0801041412			
ASSUNTO:	PROJETO DE REFORMA	RESPONSÁVEL TÉCNICO:	JOSÉ NILSON GREGOLIS
RESPONSÁVEL PROJETO:	PREFEITURA MUNICIPAL DE PARAPUÁ	DATA:	31/07/2021
PROPOSTA/OP:	PREFEITURA MUNICIPAL DE PARAPUÁ	FOLHA	01
LOCAL:	RUA SÃO LUIZ, 25, PARAPUÁ/SP, CEP: 17730-000	CREA:	0801041412
Ocupação:	EDUCACIONAL E CULTURA FISICA		
RESPONSÁVEL PROJETO:	JOSÉ NILSON GREGOLIS		
ÁREA DO TERRENO:	4.050,00m ²	ÁREA CONSTRUTIVA:	1.746,28m ²