

VISTA AA - RUA CEARÁ
SITUAÇÃO FINAL
1:200

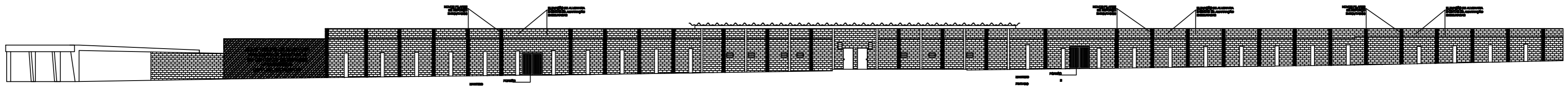

VISTA BB - RUA PIAUÍ
SITUAÇÃO FINAL
1:200

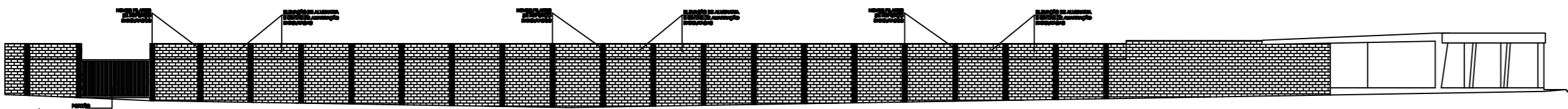

VISTA CC - RUA JOÃO PESSOA
SITUAÇÃO FINAL
1:200

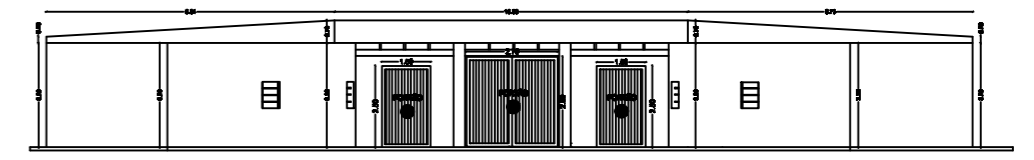

VISTA DD - FACHADA
SITUAÇÃO FINAL
1:150

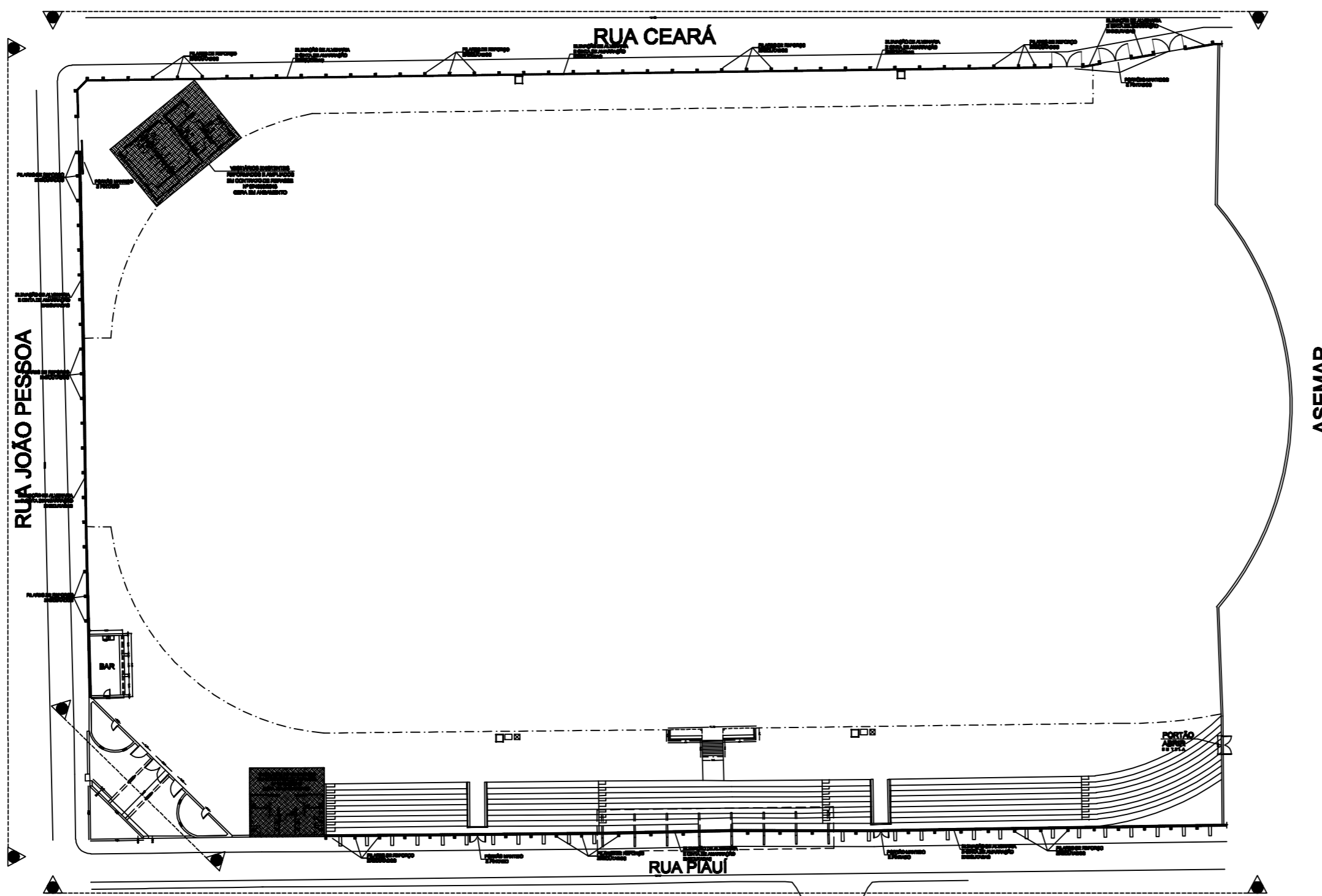

PLANTA SITUAÇÃO FINAL
1:400

ASEMAP

PROJETO EXECUTIVO		Folha: 05 / 06
Projeto: REFORMA E ADEQUAÇÃO DO ESTÁDIO MUNICIPAL Modalidade: IMPLANTAÇÃO E MODERNIZAÇÃO DE INFRAESTRUTURA PARA ESPORTE E LAZER		
Endereço: RUA PIAUÍ COM RUA JOÃO PESSOA Bairro: CENTRO Município: PARAPUÁ - SP CEP: 17730-000		MINISTÉRIO DA CIDADANIA Nº do processo: 4882019 Nº do Siconv: 808640/2019 Objeto do convênio: CONCLUSÃO DA REFORMA E MODERNIZAÇÃO DO ESTÁDIO MUNICIPAL
Coordenadas UTM: 22K 621086,16E 7091170,828		Folha: INDICADAS Escala: DATA: MAR/2021
LOCALIZAÇÃO 		DECLARO QUE A APROVAÇÃO DO PROJETO NÃO IMPLICARÁ NO RECONHECIMENTO POR PARTE DA PREFEITURA DO DIREITO DE PROPRIEDADE DO TERRENO. PREFEITURA MUNICIPAL DE PARAPUÁ-SP PROPRIETÁRIO CPF: 23.304.971/0001-08 ARIEL BASSOLI PIOVESANA ENGENHEIRO CIVIL - CREA/SP 507679/08 ART: 260272821/0138070
QUADRO DE ÁREAS ÁREA TOTAL DO ESTÁDIO.....15.765,63m ² ÁREA DE ELEVAÇÃO DE ALVENARIA.....188,34 m ² ÁREA DE PINTURA DE ALVENARIA EXTERNA.....1.683,89m ²		
RESERVADO PARA APROVAÇÕES:		