

PLANTA BAIXA E IMPLANTAÇÃO  
ESC. 1: 100

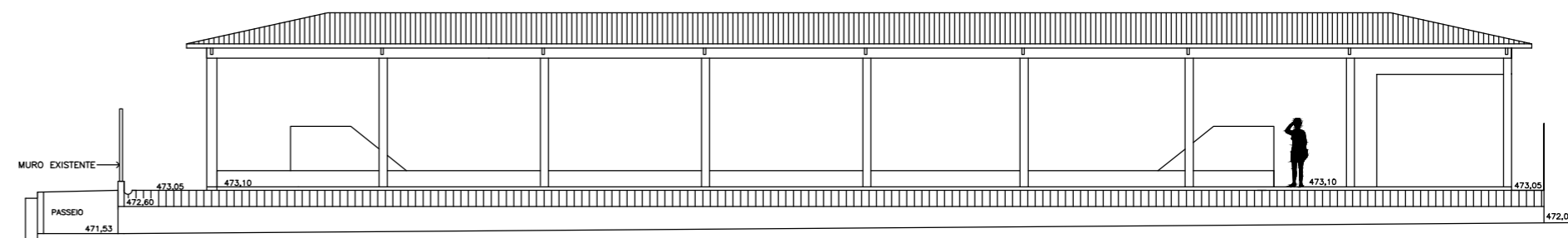

FACHADA RUA BAHIA  
ESC. 1: 100

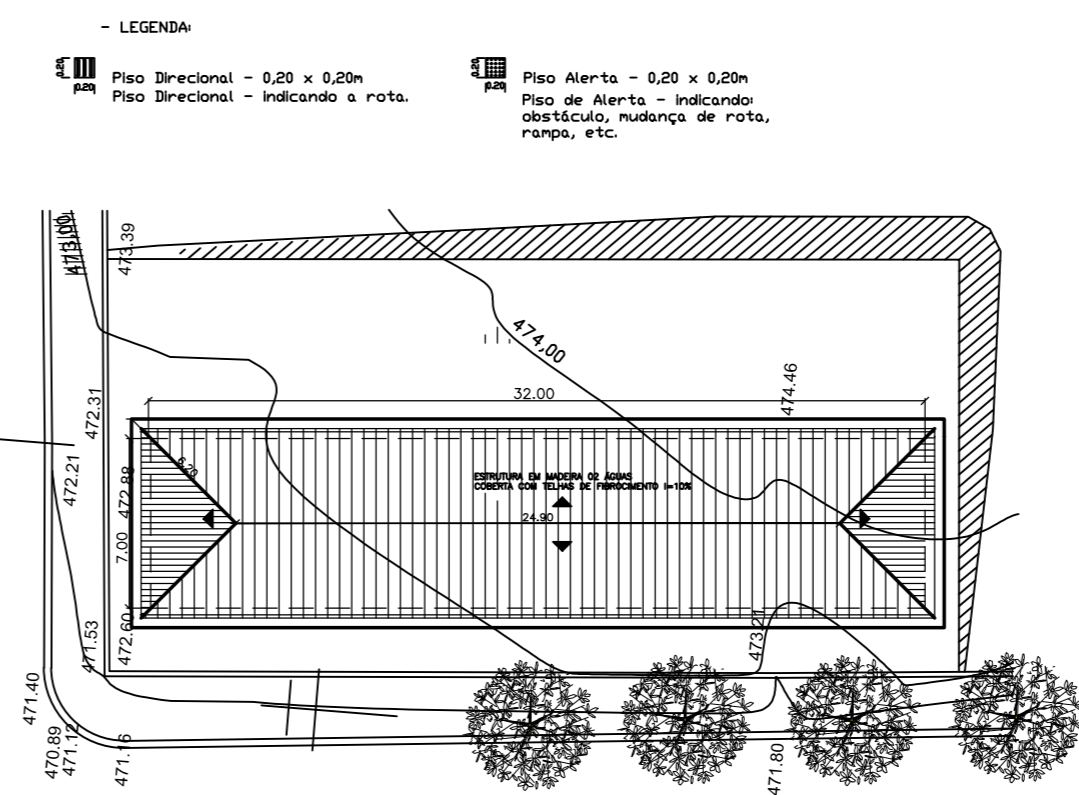

COBERTURA / NÍVEIS  
ESC. 1: 200

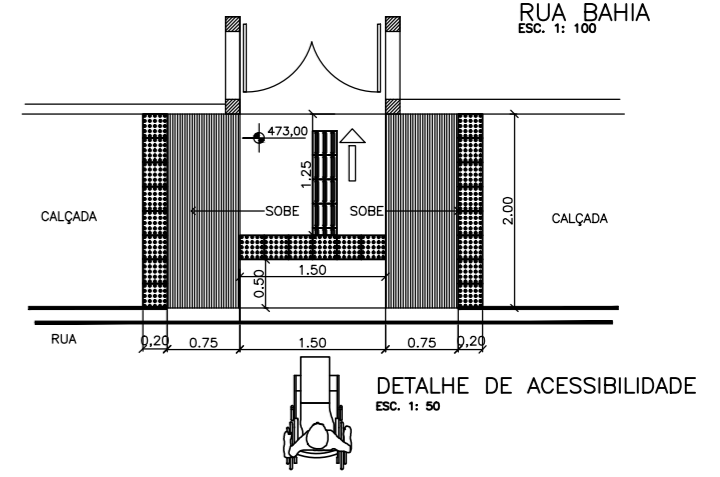

DETALHE DE ACESSIBILIDADE  
ESC. 1: 50

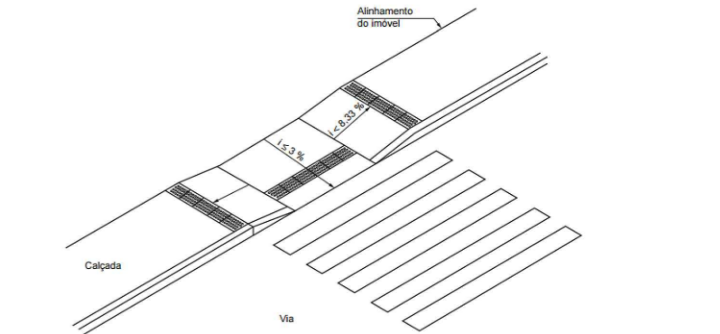

DETALHE PLANTA ACESSIBILIDADE (CALÇADA)

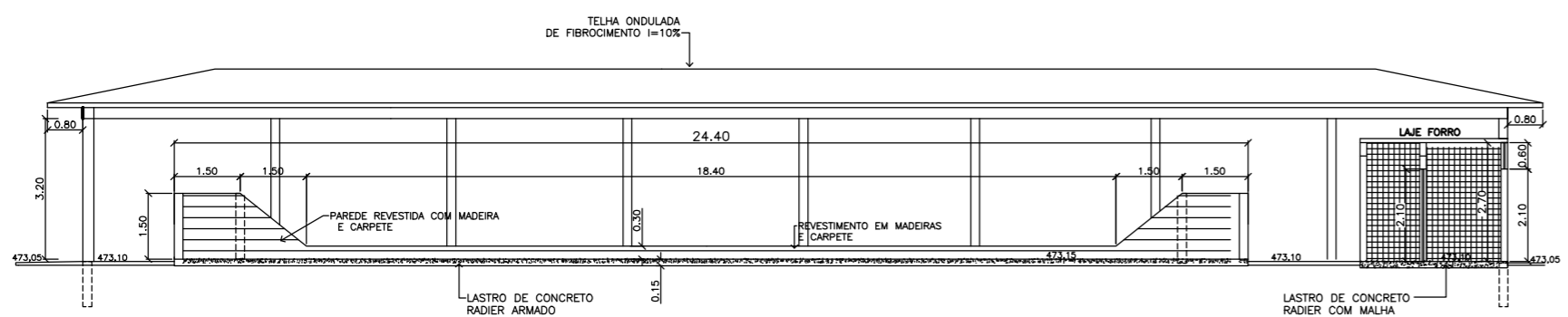

CORTE -A.A.  
ESC. 1: 100

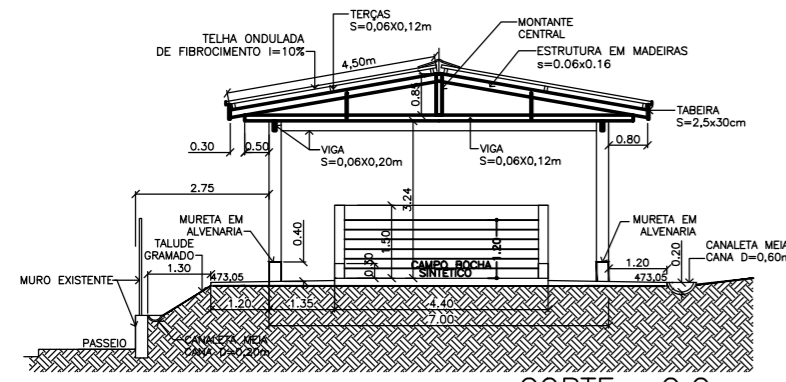

CORTE -C.C.  
ESC. 1: 100

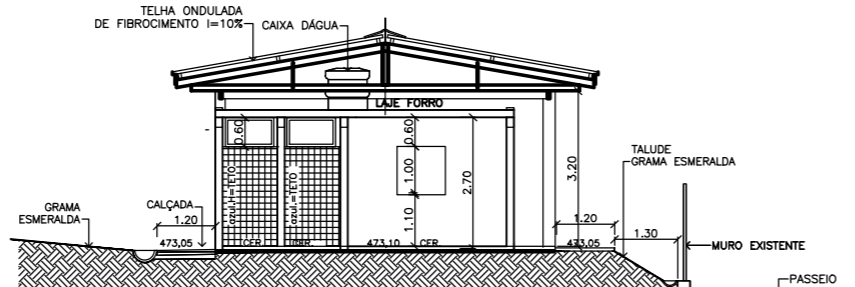

CORTE B.B. -BHOS E DEPÓSITO  
ESC. 1: 100

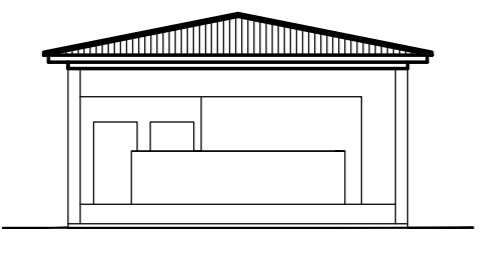

FACHADA RUA VITÓRIA  
ESC. 1: 100

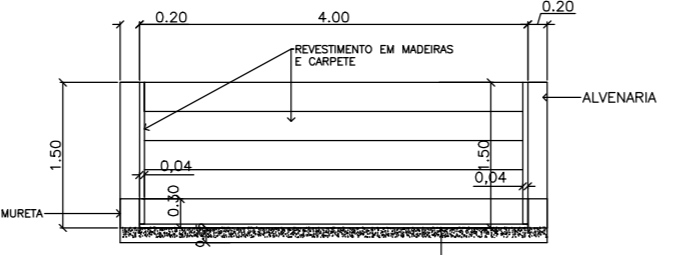

CORTE -C.C. CANCHA  
ESC. 1: 50

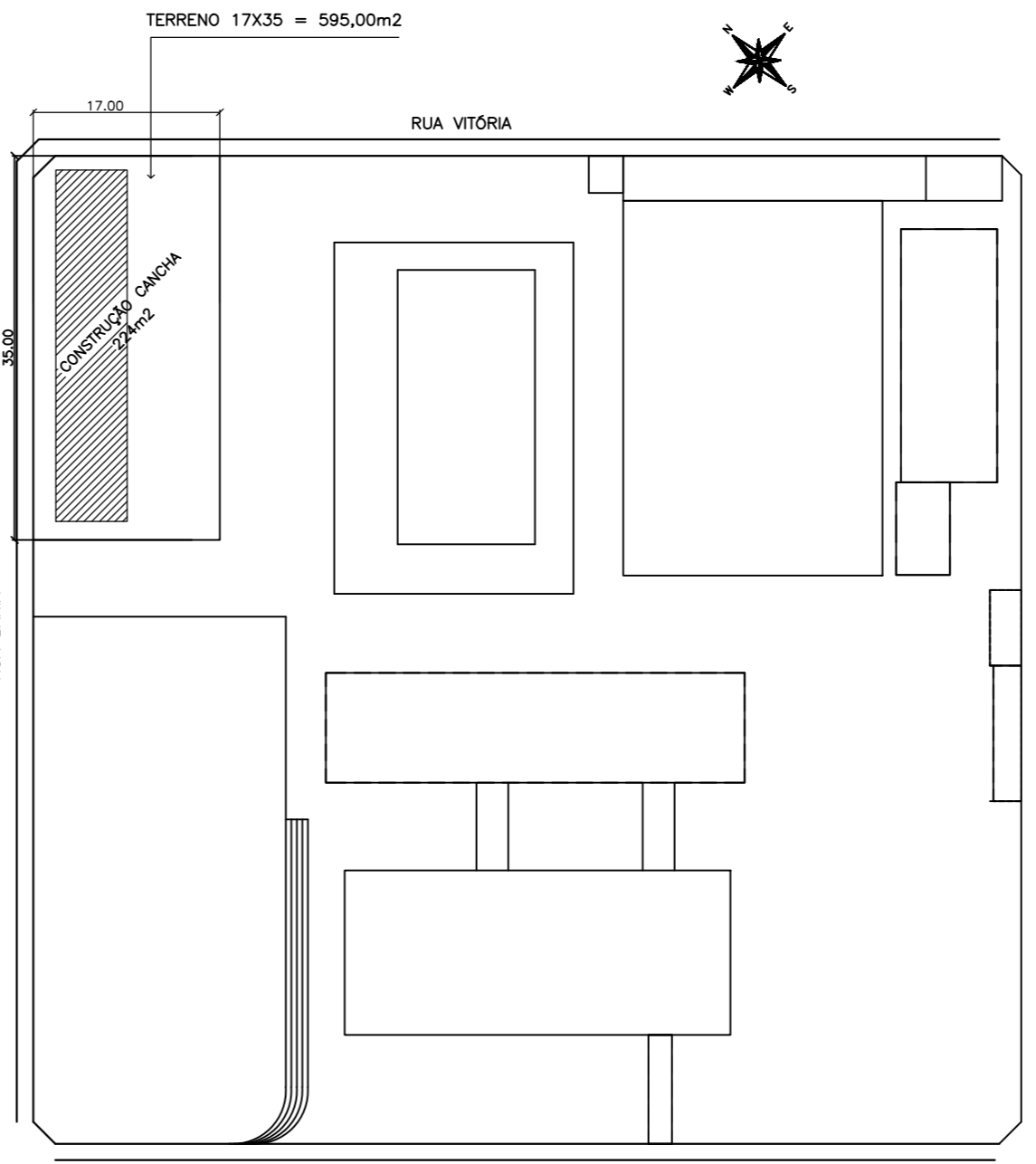

PLANTA DE LOCAÇÃO  
ESC 1:500

<p>PROJETO DE EDIFICAÇÃO</p> <p>FOLHA 01</p>	
<p>MINISTÉRIO DOS ESPORTES PROGRAMA ESPORTE E GRANDES EVENTOS ESPORTIVOS</p> <p>Nº PROJ. 1037 788-54/2017 SICOM: 017 966/2017</p>	
<p><b>OBRA:</b> PROJETO DE UMA CANCHA</p> <p><b>MODALIDADE OU AÇÃO:</b> IMPLANTAÇÃO E MODERNIZAÇÃO DE INFRAESTRUTURA PARA ESPORTE RECREATIVO DE LAZER.</p> <p><b>LOCAL:</b> RUA VITÓRIA, ESQUINA COM A RUA BAHIA S/ N° CENTRO - PARAPUÁ, SP</p> <p><b>PROPRIETÁRIO:</b> PREFEITURA MUNICIPAL DE PARAPUÁ</p> <p>COORDENADAS: 21°45'45.4825" S 50°47'41.0570" W</p> <p>ESCALAS INDICADAS</p>	
<p>SITUAÇÃO S/ ESCALA</p>	<p>DECLARO QUE A APROVAÇÃO DO PROJETO NÃO IMPLICA NO RECONHECIMENTO POR PARTE DA PREFEITURA DO DIREITO DE PROPRIEDADE DO TERRENO.</p> <p>PROPRIETÁRIA <b>PREFEITURA MUNICIPAL</b></p>
<p>ÁREAS:</p> <p>TERRENO: 595,00m<sup>2</sup></p> <p>CONSTRUÇÃO GALPÃO: 224,00m<sup>2</sup></p>	<p>AUTOR e RESP. TÉCNICO JOSE NILSON GREGOLIS CREA- 0601041412 ENGENHEIRO CIVIL E-mail: gregolis@terra.com.br</p>
<p>ART.</p>	<p>DES: ELAINE SPROCATTI</p> <p>ABR/2019</p>