

PLANTA BAIXA E IMPLANTAÇÃO  
ESC. 1: 100

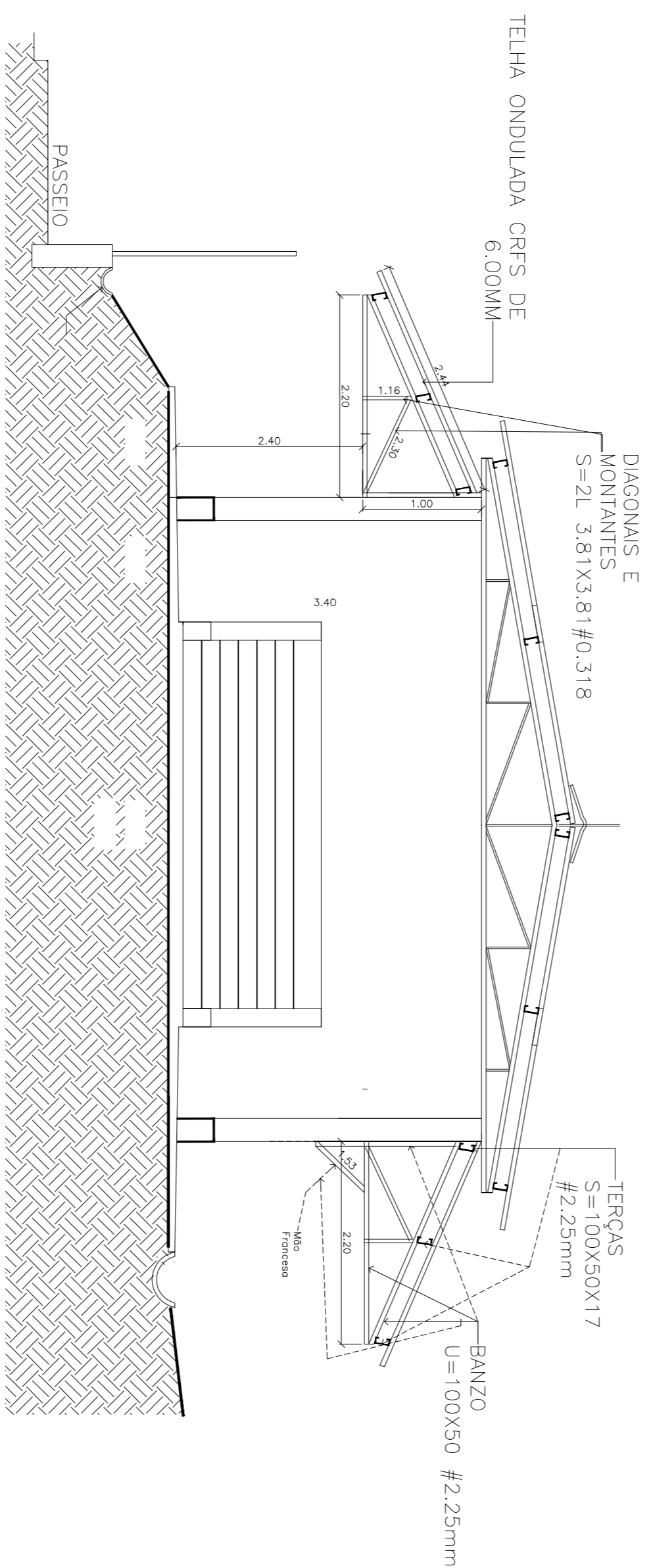

CORTE - C.C.C.  
ESC. 1: 100

PLANTA ESTRUTURAL-METÁLICA  
ESC. 1:100

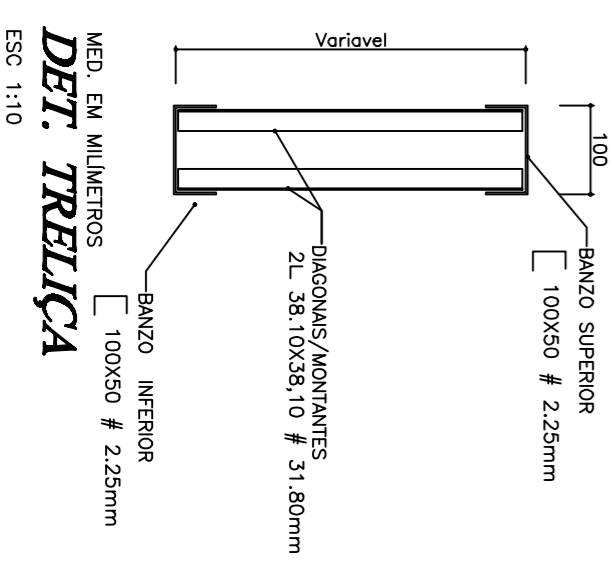

DET. BANZO SUPERIOR  
MED. EM MILÍMETROS  
ESC. 1:10

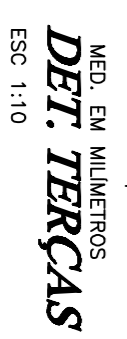

DET. TERÇAS  
MED. EM MILÍMETROS  
ESC. 1:10

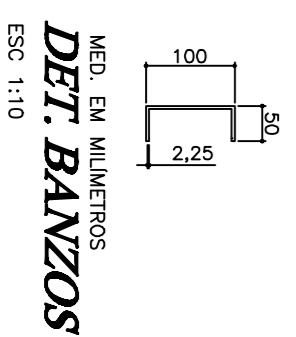

DET. BANZO INFERIOR  
MED. EM MILÍMETROS  
ESC. 1:10

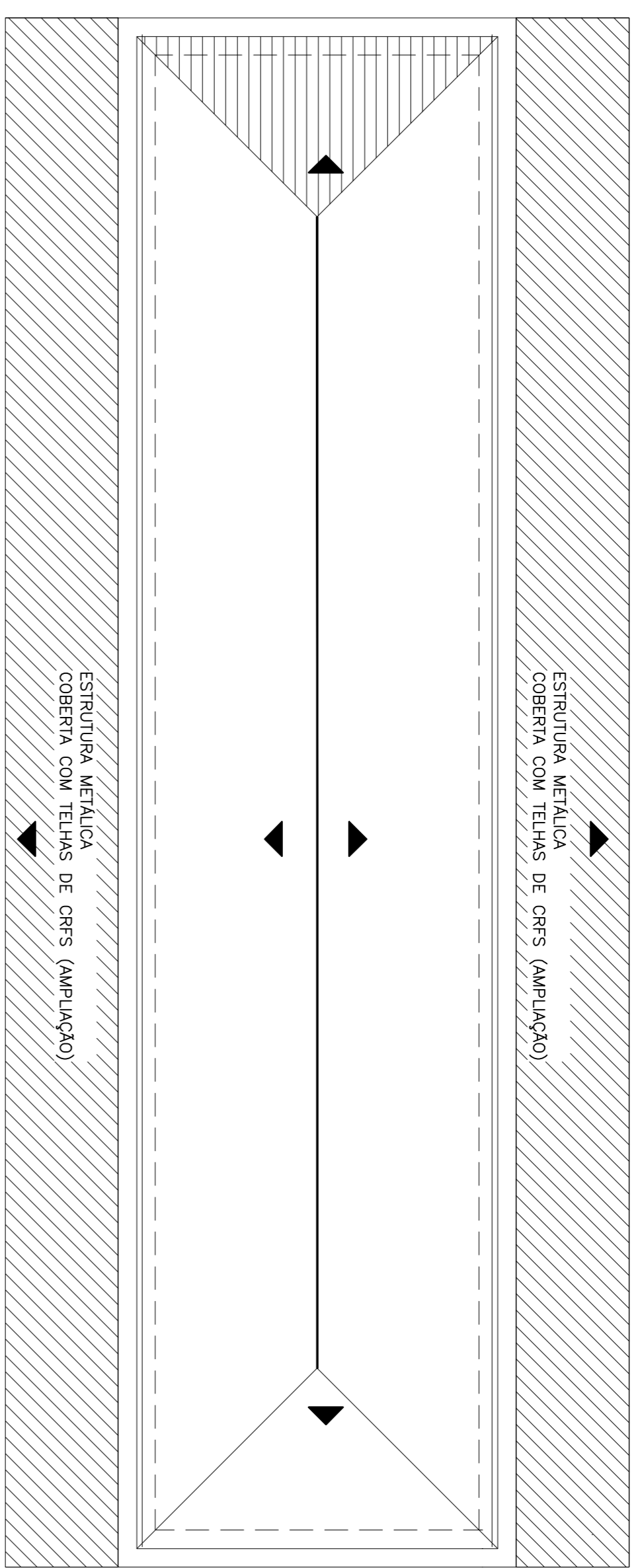

COBERTURA  
ESC. 1: 100

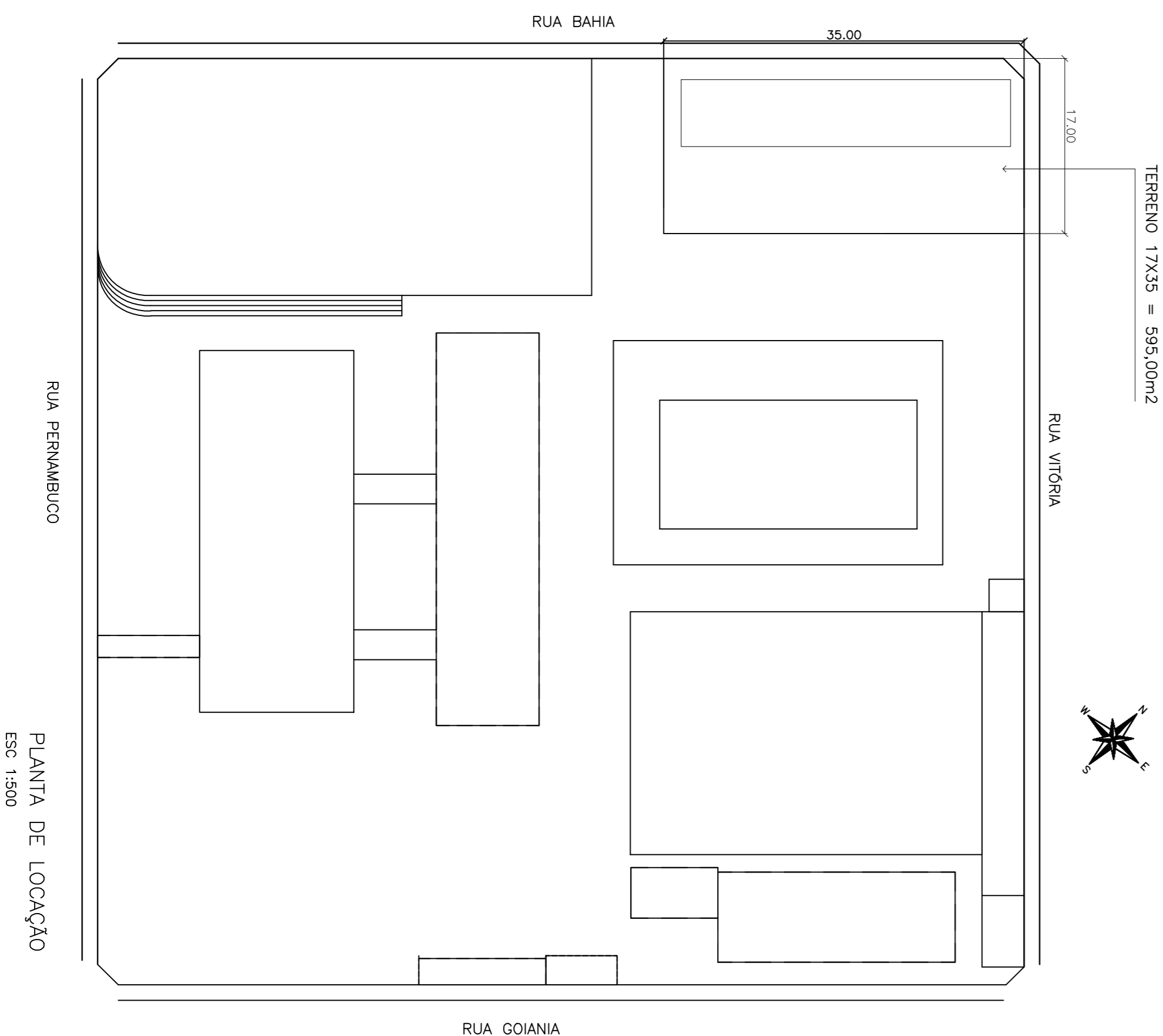

PLANTA DE LOCAÇÃO  
ESC. 1:500

<p>PROJETO DE AMPLIAÇÃO DA COBERTURA</p> <p>FOLHA 01</p>	
<p>PROPOSTA: ESPORTE E LÚDICO EM SPORTE ESPORTIVO</p> <p>OBJETIVO: PROJETO DE AMPLIAÇÃO DA COBERTURA DA CANCHA</p> <p>LOCAL: RUA BAHIA, ESQUINA COM A RUA VITÓRIA S/Nº</p> <p>PROPRIETÁRIO: PREFEITURA MUNICIPAL DE PARAUJÁ</p> <p>CONTRATANTE: ESCOLAS INDICADAS</p>	
<p>SITUAÇÃO S/ ESCOLA</p> <p>RUA BAHIA</p> <p>RUA VITÓRIA</p> <p>RUA GOIÂNIA</p> <p>RUA PERNAMBUCO</p> <p>PHC</p>	
<p>DECLARO QUE A APROVAÇÃO DO PROJETO NÃO IMPLICA NO RECONHECIMENTO POR PARTE DA PREFEITURA DO DIGNO DE FUNDADOR DO TERRENO.</p> <p>PROPOSTA: PREFEITURA MUNICIPAL</p>	
<p>ÁREAS:</p> <p>TERRENO: 595,00m<sup>2</sup></p> <p>CONSERVAÇÃO EXISTENTE: 224,00m<sup>2</sup></p> <p>CONSERVAÇÃO AMPLIAR: 163,00m<sup>2</sup></p> <p>ÁREA DE COBERTURA: 163,00m<sup>2</sup></p>	<p>AUTOR: JOSÉ NILSON PEREZ DOS ANJOS</p> <p>ENGENHEIRO CIVIL</p> <p>REG. Nº: 163.970/2017</p> <p>PROF. DR. JOSÉ NILSON PEREZ DOS ANJOS</p> <p>REG. Nº: 163.970/2017</p>
<p>ART.:</p>	<p>DEP. (LANCE SINGULOMI)</p> <p>486/2022</p>