

PLANTA FUNDAÇÃO (Brocas e Blocos) - GALPÃO  
ESC. 1: 100

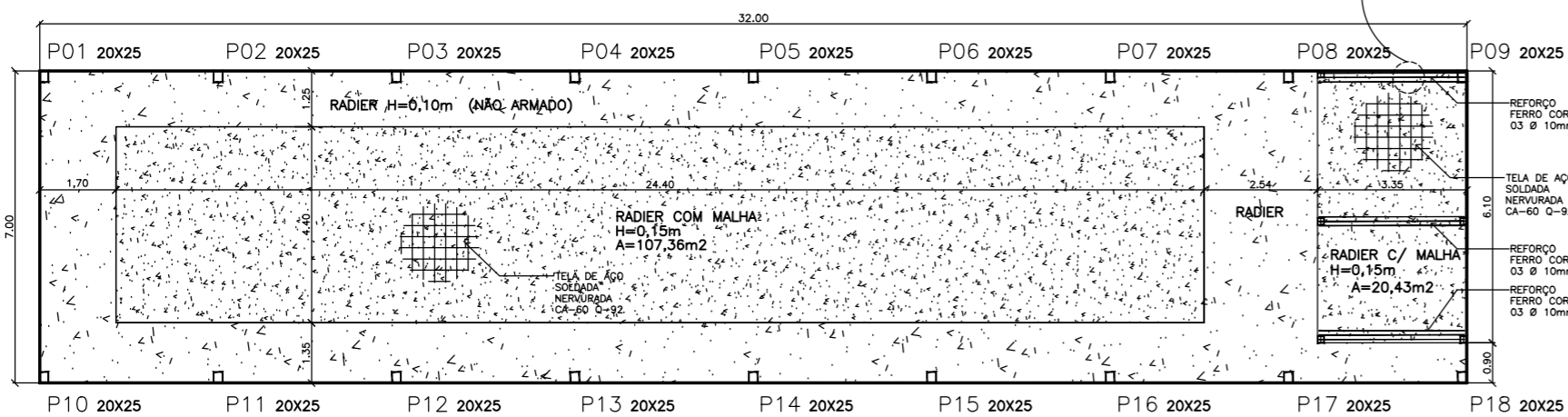

PLANTA PILARES/RADIER - GALPÃO  
ESC. 1: 100

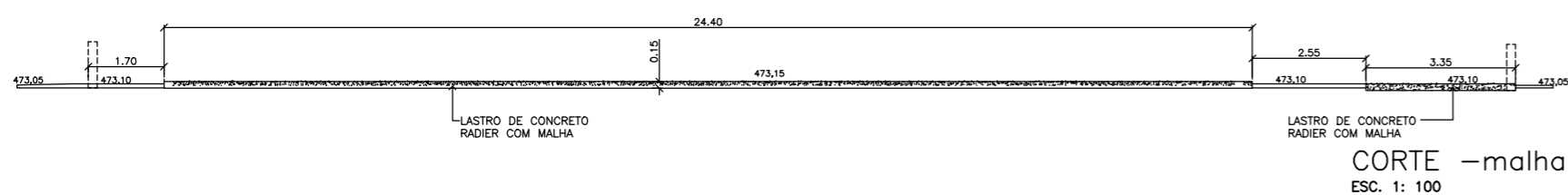

CORTE -malha  
ESC. 1: 100

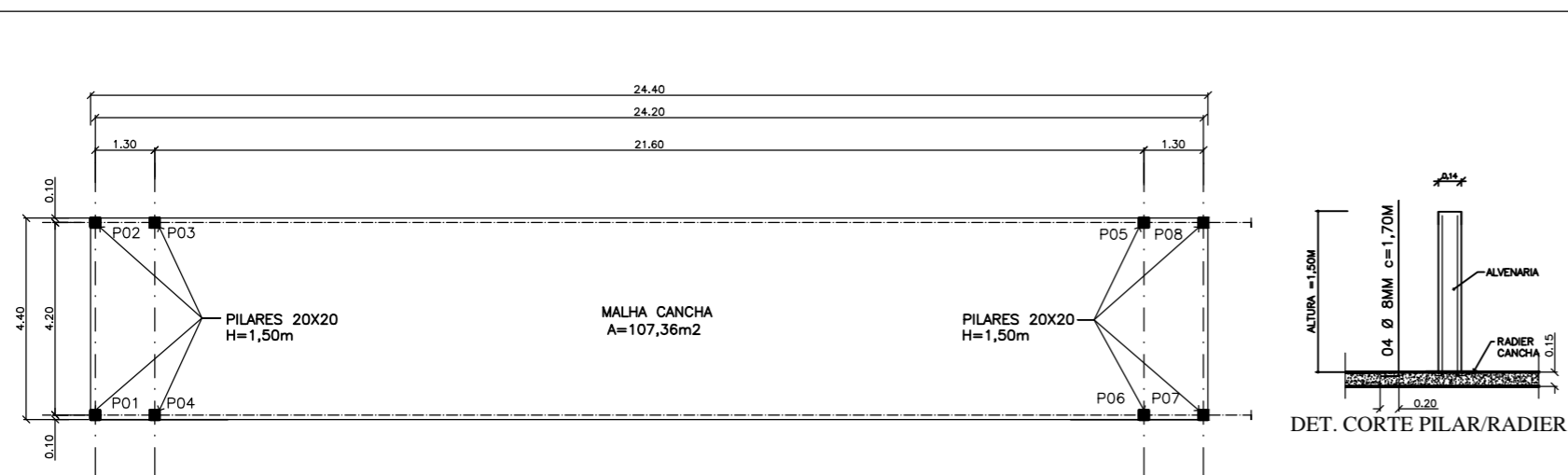

PLANTA FUNDAÇÃO - CANCHA  
ESC. 1: 100

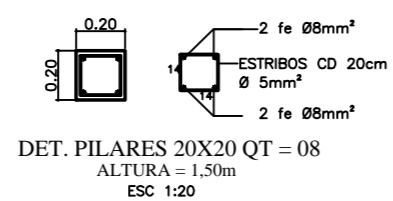

DET. PILARES 20X20 QT = 08  
ALTURA = 1,50m  
ESC. 1:20

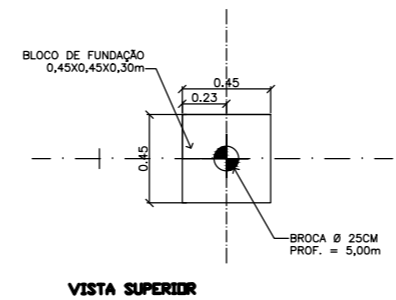

VISTA SUPERIOR

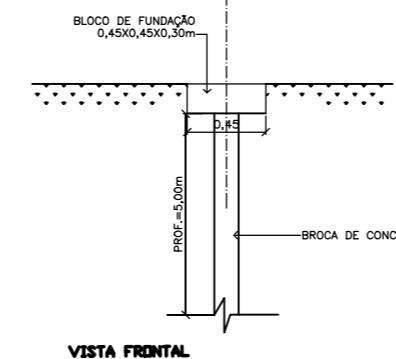

VISTA FRONTAL

CORTE ESQUEMÁTICO  
ESC. 1: 50

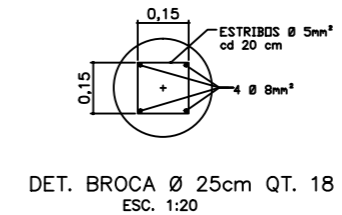

DET. BROCA Ø 25cm QT. 18  
ESC. 1:20

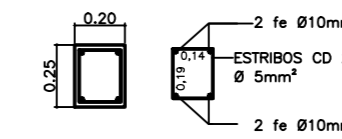

DET. PILARES GALPÃO 20X25 QT=18 un.  
ESC. 1:20

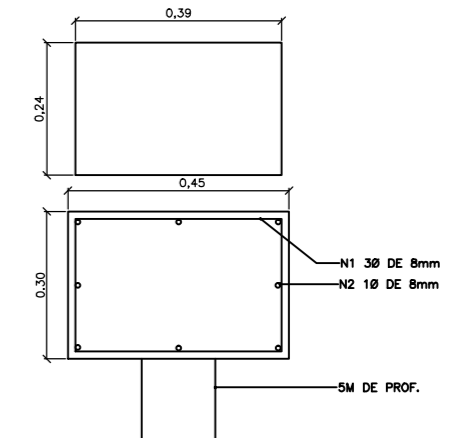
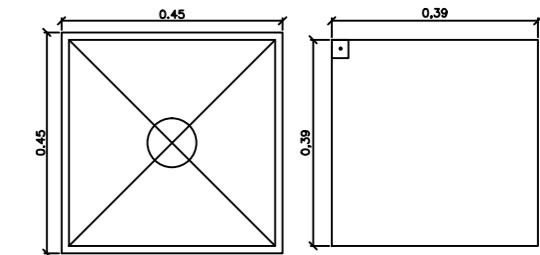

DET. BLOCO DE FUNDAÇÃO QT=18  
ESC. 1:20

DET. FERRAGENS MURO (ENTRADA) C= 2m

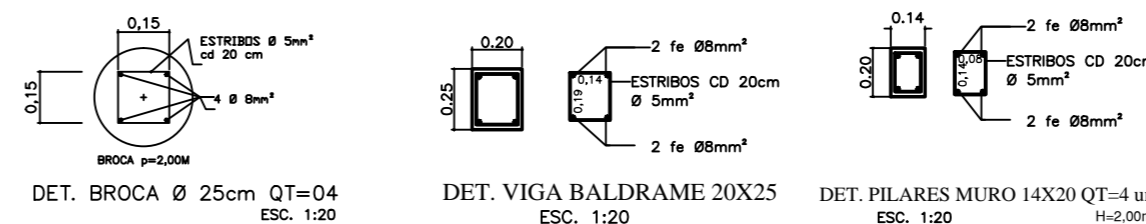

DET. BROCA Ø 25cm QT=04  
ESC. 1:20

DET. VIGA BALDRAME 20X25  
ESC. 1:20

DET. PILARES MURO 14X20 QT=4 un.  
H=2,00m  
ESC. 1:20

PLANTA FUNDAÇÃO - CANCHA  
ESC. 1: 100

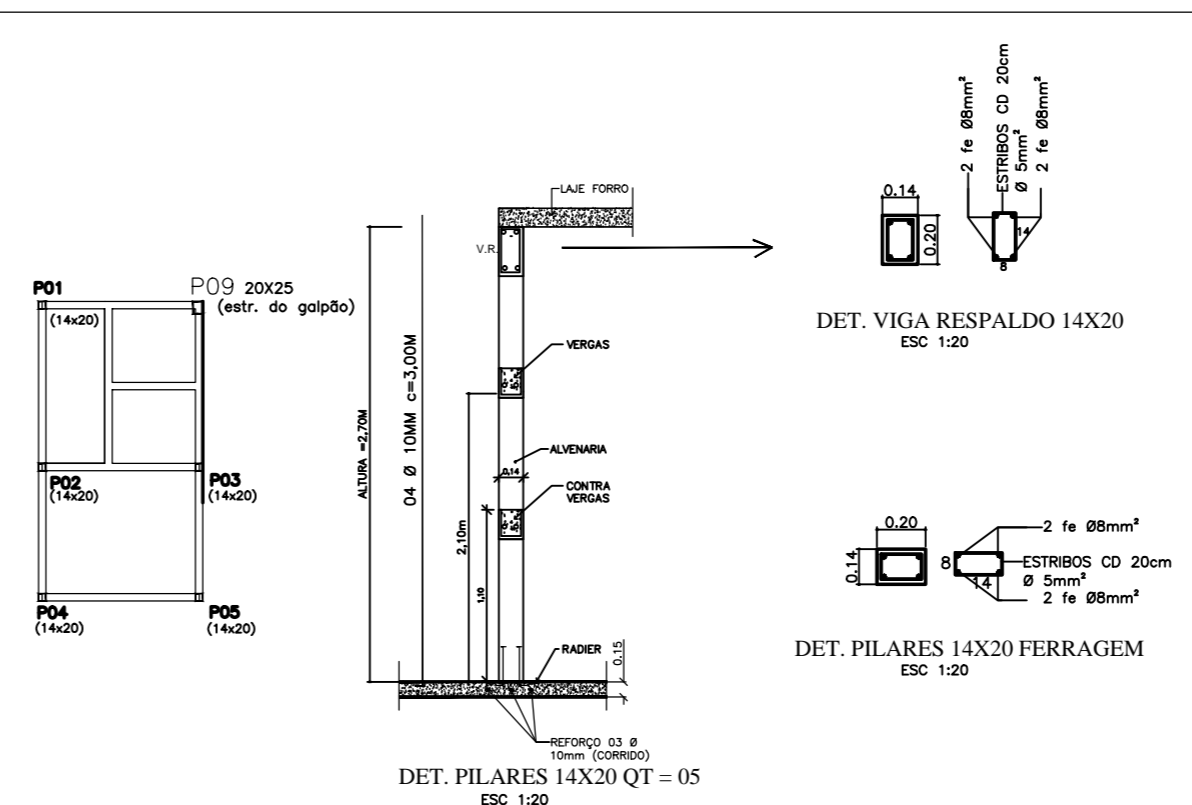

DET. VIGA RESPALDO 14X20  
ESC. 1:20

DET. PILARES 14X20 FERRAGEM  
ESC. 1:20

PROJETO DE ESTRUTURA		FOLHA 02
MINISTÉRIO DOS ESPORTES PROGRAMA - ESPORTE E GRANDES EVENTOS ESPORTIVOS N.º PROC. 1037 786-54/2017 SICOM: 017 906/2017		
OBRA: PROJETO DE CANCHA		
MODALIDADE OU AÇÃO: IMPLANTAÇÃO E MODERNIZAÇÃO DE INFRAESTRUTURA PARA ESPORTE RECREATIVO DE LAZER.		
LOCAL: RUA VITÓRIA, ESQUINA COM A RUA BAHIA S/ N.º CENTRO - PARAPUÁ, SP		
PROPRIETÁRIO: PREFEITURA MUNICIPAL DE PARAPUÁ		COORDENADAS [14°45'48" S 50°47'41" O]
ESCALAS INDICADAS		
SITUAÇÃO S/ ESCALA		DECLARO QUE A APROVAÇÃO DO PROJETO NÃO IMPLICA NO RECONHECIMENTO POR PARTE DA PREFEITURA DO DIREITO DE PROPRIEDADE DO TERRENO.
ÁREAS: CONSTRUÇÃO GALPÃO 224,00m²		PROPRIETÁRIA PREFEITURA MUNICIPAL
AUTOR e RESP. TÉCNICO JOSÉ NELSON GREGOLIS CREA- 0501041412 ENGENHEIRO CIVIL E-mail: gregolis@terra.com.br		
ART.	DES: ELANE SPROCATTI	ABR/2019