

FACHADA
ESC. 1/75

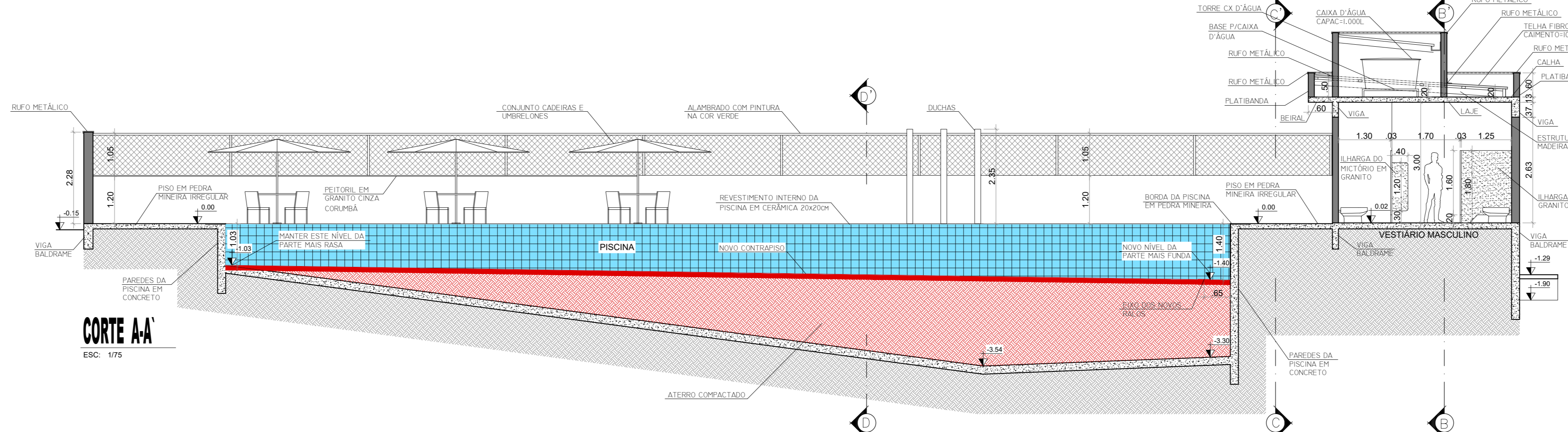

CORTE AA
ESC. 1/75

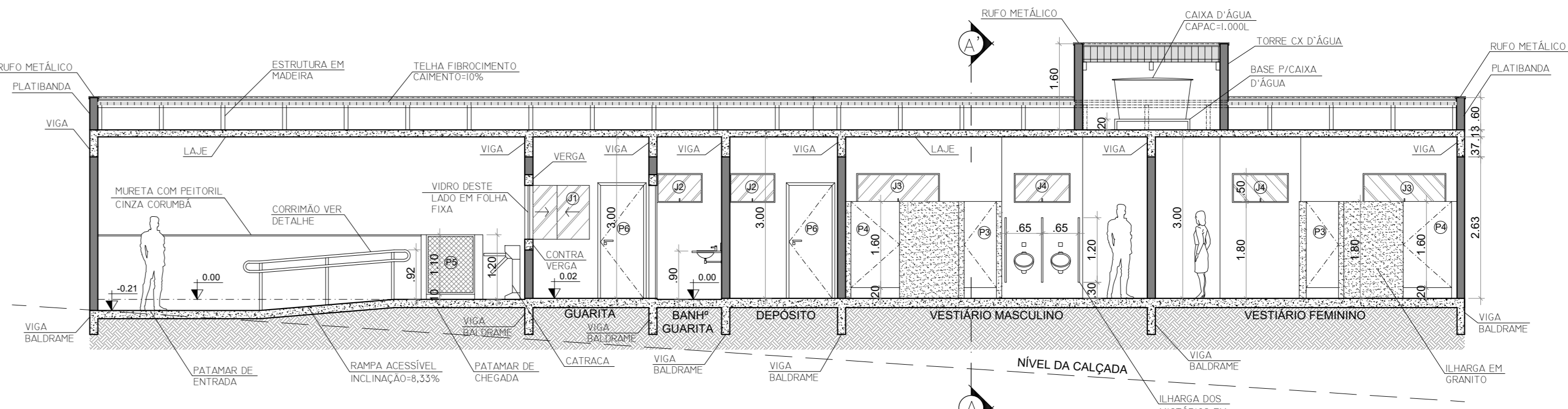

CORTE B-B
ESC. 1/75

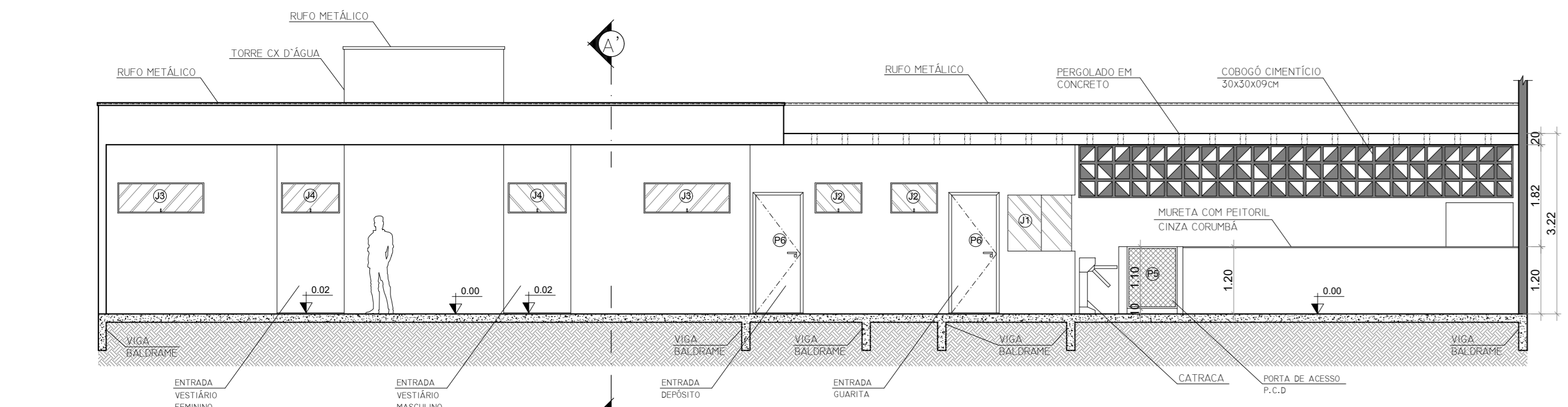

CORTE C-C
ESC. 1/75

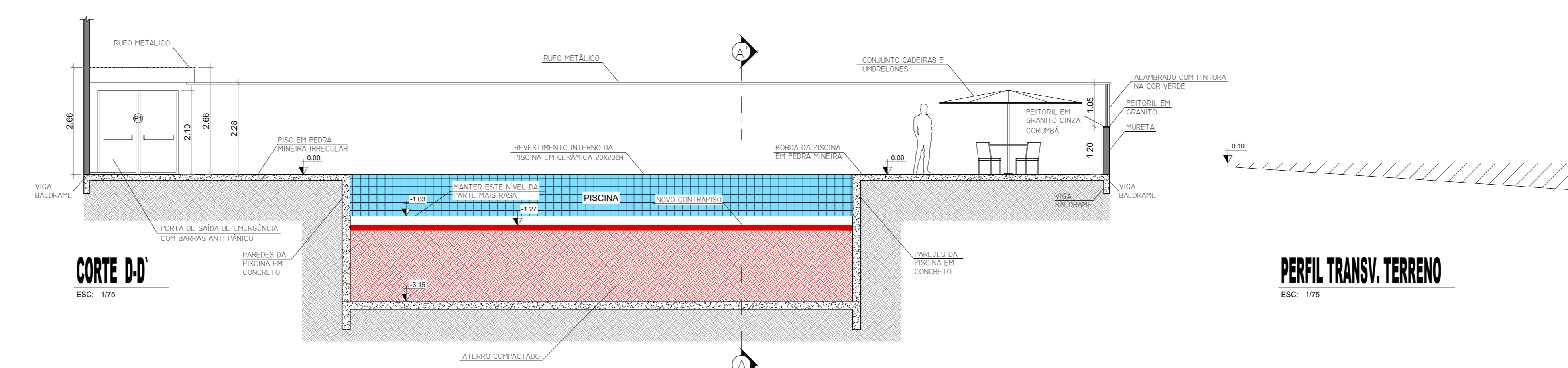

CORTE D-D
ESC. 1/75

PERFIL TRANSV. TERRENO
ESC. 1/25

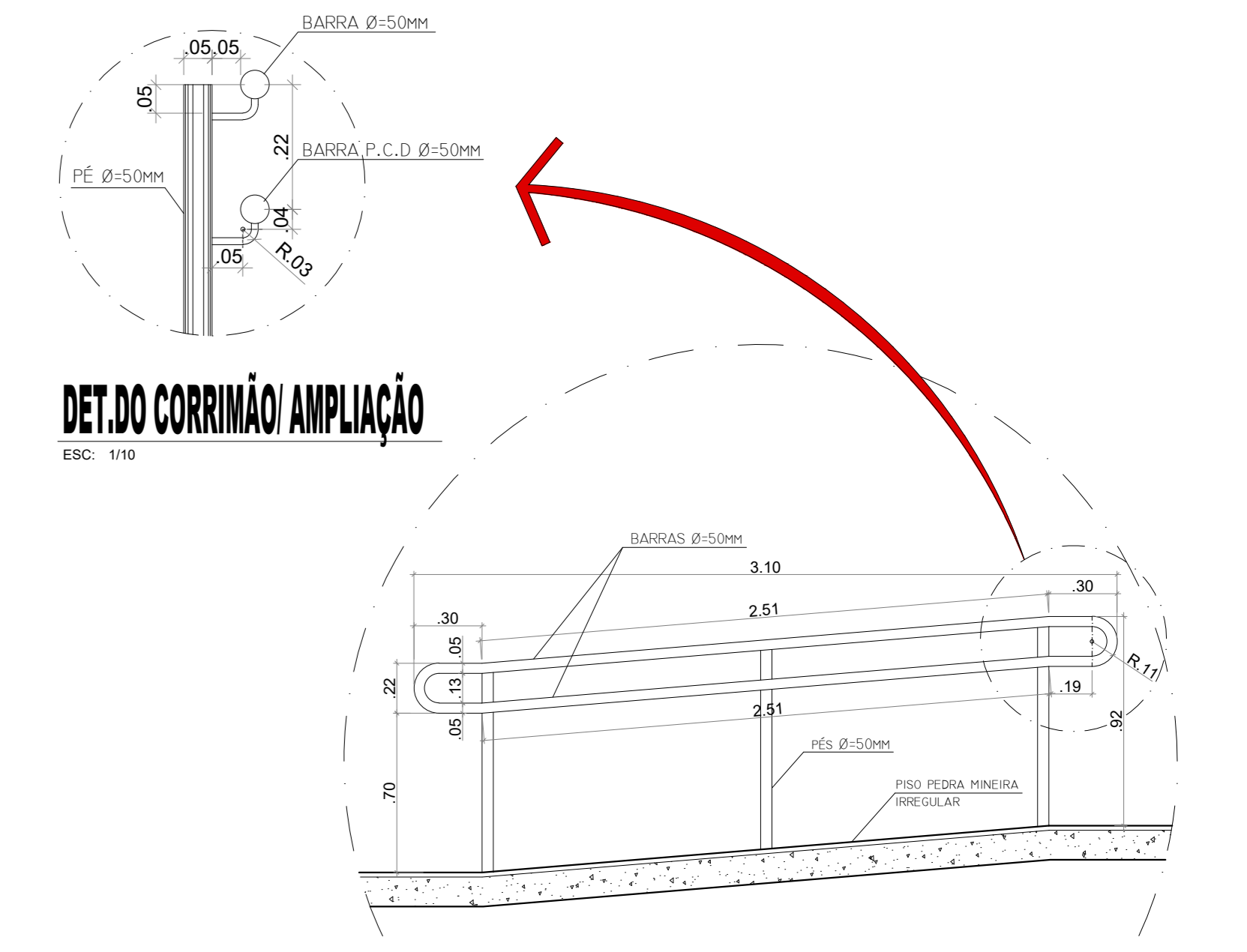

DET. DO CORRIMÃO / AMPLIAÇÃO
ESC. 1/10

DETALHE DO CORRIMÃO
ESC. 1/20

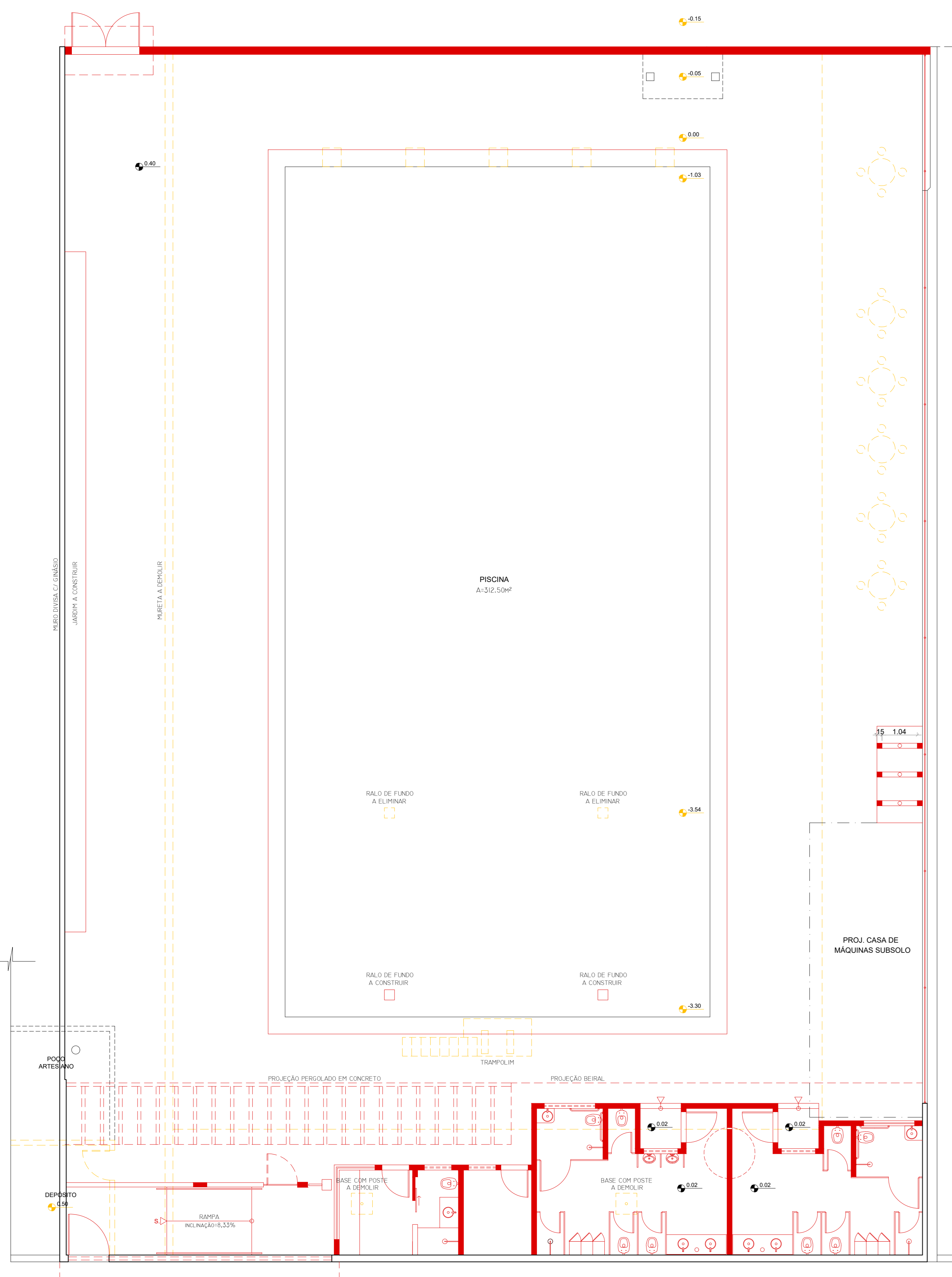

PLANTA CONSTRUIR/DEMOLIR
ESC. 1/75

- A CONSTRUIR
- A DEMOLIR
- A PERMANECER

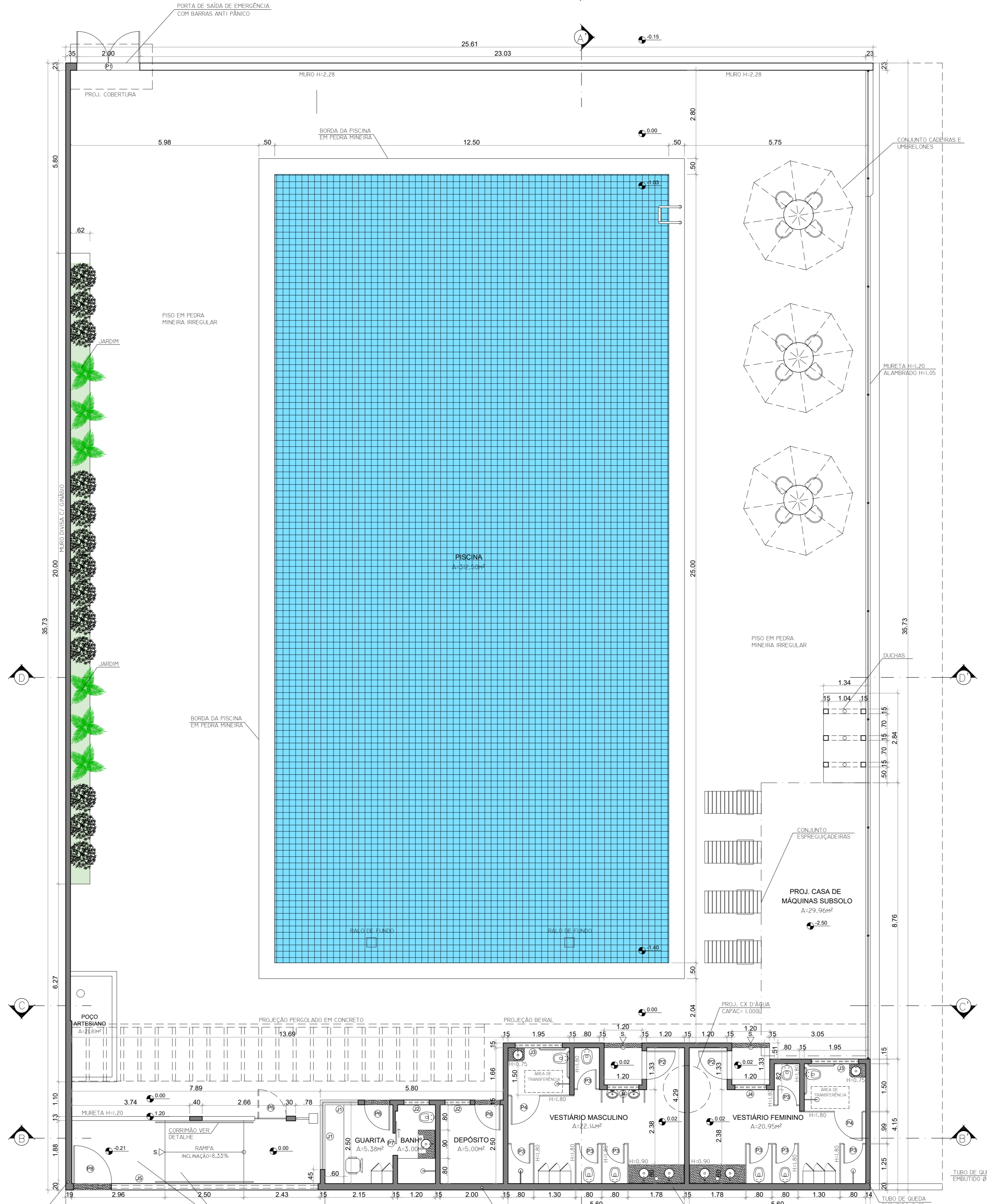

PLANTA BAIXA
ESC. 1/75

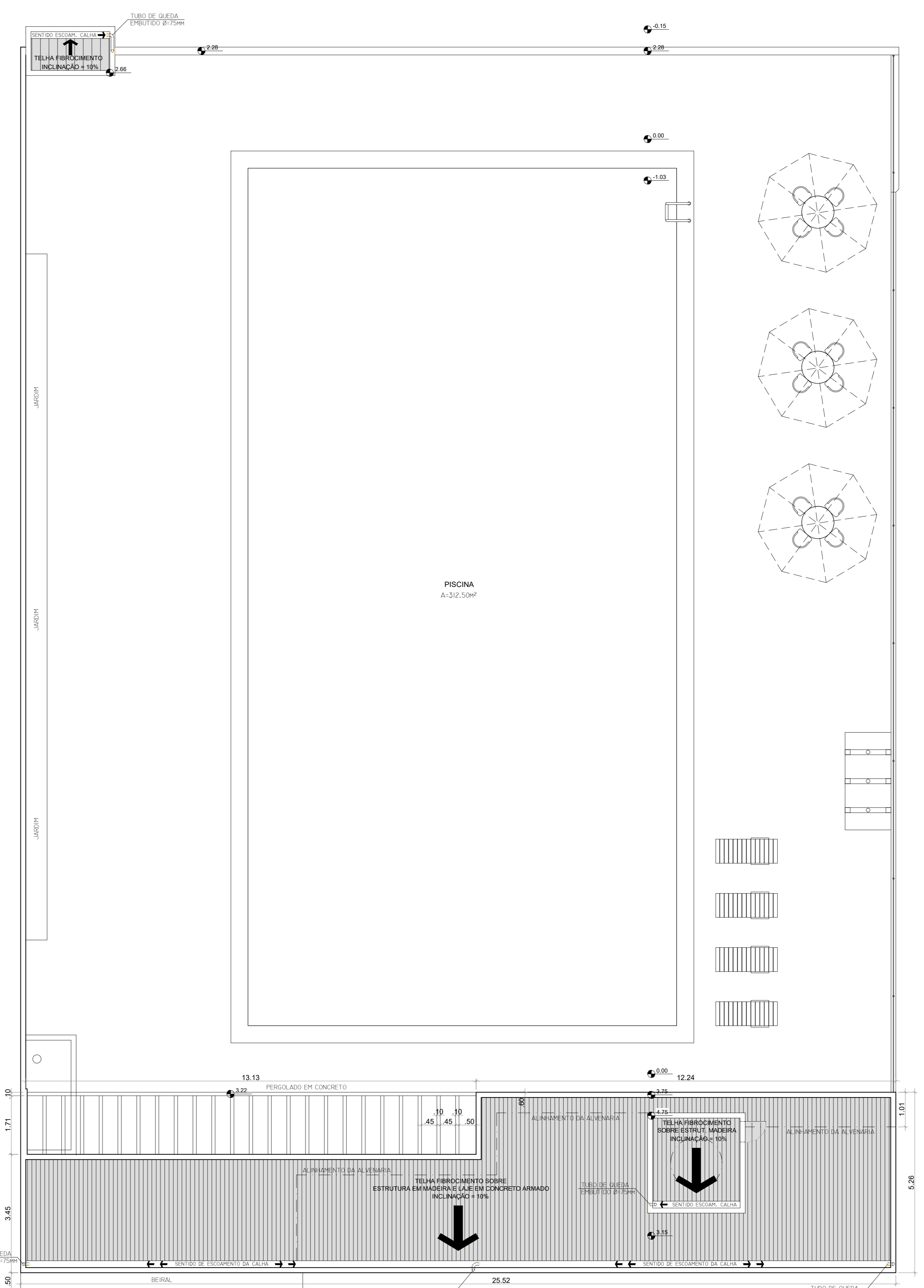

PLANTA DE COBERTURA
ESC. 1/75

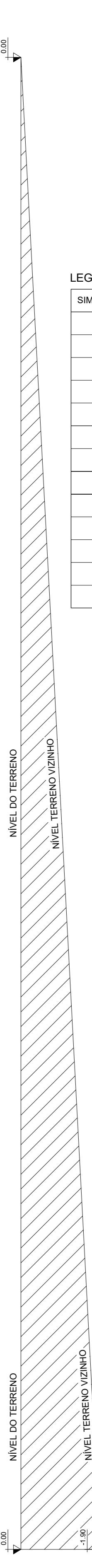

PERFIL LONGIT. TERRENO
ESC. 1/75

LEGENDA / QUADRO DE ESQUADRIAS			
SIMBOLOGIA	DIMENSÕES	ESPECIFICAÇÕES	QUANT. LOCAL
(J1)	JANELA 3.40 x 1.00 tp+1.10	ALUMÍNIO E VIDRO TEMPERADO DE CORRER E FIXO	01 GUARITA
(J2)	JANELA 0.80 x 0.50 tp+1.80	ALUMÍNIO E VIDRO TEMPERADO BASCULANTE	02 BH* GUARITA E DEP.
(J3)	JANELA 1.50 x 0.50 tp+1.80	ALUMÍNIO E VIDRO TEMPERADO BASCULANTE	02 VESTIÁRIOS
(J4)	JANELA 1.00 x 0.50 tp+1.80	ALUMÍNIO E VIDRO TEMPERADO BASCULANTE	02 VESTIÁRIOS
(J5)	COBOGO 7.73 x 0.50 tp+1.80	COBOGO CIMENTÍCIO PEÇAS DE 30X30X06m	75 PC FACHADA
(P1)	PORTA 2.00 x 2.10	CHAPA METÁLICA EM 2 FOLHAS DE ABRIR C/ BARRAS ANTI PANICÓ	01 SAÍDA DE EMERG.
(P2)	PORTA 0.80 x 2.10	ALUMÍNIO VENEZIANA C/ PINTURA BRANCA	02 VESTIÁRIOS
(P3)	PORTA 0.60 x 1.60	ALUMÍNIO VENEZIANA C/ PINTURA BRANCA	08 VESTIÁRIOS
(P4)	PORTA 0.80 x 1.60	ALUMÍNIO VENEZIANA C/ PINTURA BRANCA	02 VESTIÁRIOS P.C.D.
(P5)	PORTA 0.80 x 1.10	TELA COM MOLDURA EM FERRO PINTADO COR PRETA	02 RAMPA P.C.D.
(P6)	PORTA 0.80 x 2.10	ALUMÍNIO VENEZIANA C/ PINTURA BRANCA	02 GUARITA E DEP.
(P7)	PORTA 0.70 x 2.10	ALUMÍNIO VENEZIANA C/ PINTURA BRANCA	01 BANH* GUARITA
(P8)	PORTA 1.20 x 2.20	CHAPA METÁLICA DE ABRIR	01 ENTRADA

OBSERVAÇÕES:
1 - CONFERIR MEDIDAS NO LOCAL.
2 - TODAS AS MEDIDAS ESTÃO EM METRO.

REVISÃO	DATA	EMISSÃO INICIAL	PROJETO ARQUITETÔNICO	DESCRIÇÃO
01	23/11/2021	1ª REVISÃO	TÍTULO DO CORRIMÃO E NUMERAÇÃO DE ART	
02	16/02/2021	REVISÃO	EMISSÃO INICIAL	PROJETO ARQUITETÔNICO



PROJETO ARQUITETÔNICO
REFORMA E ADEQUAÇÃO DA PISCINA MUNICIPAL

PROPRIETÁRIO:
PREFEITURA MUNICIPAL DE PARAPUÁ

ESTATÍSTICAS:
ÁREA CONSTR. A PERMANECER: PISCINA= 312,50 m²
ÁREA CONSTRUIDA A DEMOLIR: DEPÓSITO = 10,95 m²
ÁREA CONSTRUIDA A PROJETAR: VESTIÁRIOS, GUARITA, DEPÓSITO E ACESSO = 99,88 m²
ÁREA TOTAL CONSTRUIDA = 412,38 m²
ÁREA LIVRE = 497,30 m²
ÁREA DO TERRENO = 909,68 m²
TAXA DE OCUPAÇÃO = 45,33%

INDICAÇÃO FISCAL:
RUA VITÓRIA, SN
PARAPUÁ - SP
CEP: 17730-000

ESCALA:
INDICAÇÃO NO PROJETO
DATA: FEVEREIRO / 2021
DESENHO:
ARO, LEONARDO SOUSA
ART/RRT:
2802730210241072
PROPRIETÁRIO:

CONTEÚDO DA FRANQUIA:
PLANTA DE CONSTRUIR / DEMOLIR
PLANTA BAIXA
PLANTA DE COBERTURA
FACHADA
CORTE AA
CORTE BB
CORTE CC
CORTE DD
DETALHES DO CORRIMÃO DA RAMPA

AUTOR DO PROJETO E RESP. TÉCNICO:
DENIS AUGUSTO MISSIATO ARAUJO ESTEVES
ENGENHEIRO CIVIL | CREASP: 506854343

APROVAÇÃO:
FOLHA Nº **02 / 04**