

OBRA:  
**PROJETO DE ESTRUTURA (VIGAS) DE LIMA COZINHA INDUSTRIAL/PADARIA**  
 LOCAL:  
**RUA SERGIPE, S/N - LOTE 01, PT DO LOTE 07 E PT DO LOTE 02, QUADRA 45 - CENTRO - PAPAUA, SP**  
 PROPRIETARIO:  
**PREFEITURA MUNICIPAL DE PAPAUA**

ESCALAS INDICADAS

SITUAÇÃO S/ ESCALA  
 ESCALA 0/2: 1: Aprovada no projeto, não aplica no reconhecimento por parte da Prefeitura do Direito de Propriedade do Terreno.

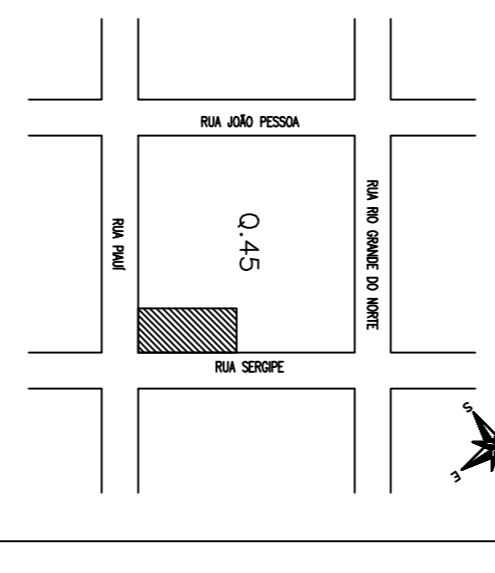

PREFEITURA MUNICIPAL DE PAPAUA

AREAS:  
 CONSTRUÇÃO: 0,45m x 15,15m

PROJ. ENG. CIVIL  
 JOSÉ NELSON GREGOUS  
 REG. Nº 061041412  
 E-mail: jngregous@terra.com.br

DES.: EDINE SPOCATTI

JAN-2017

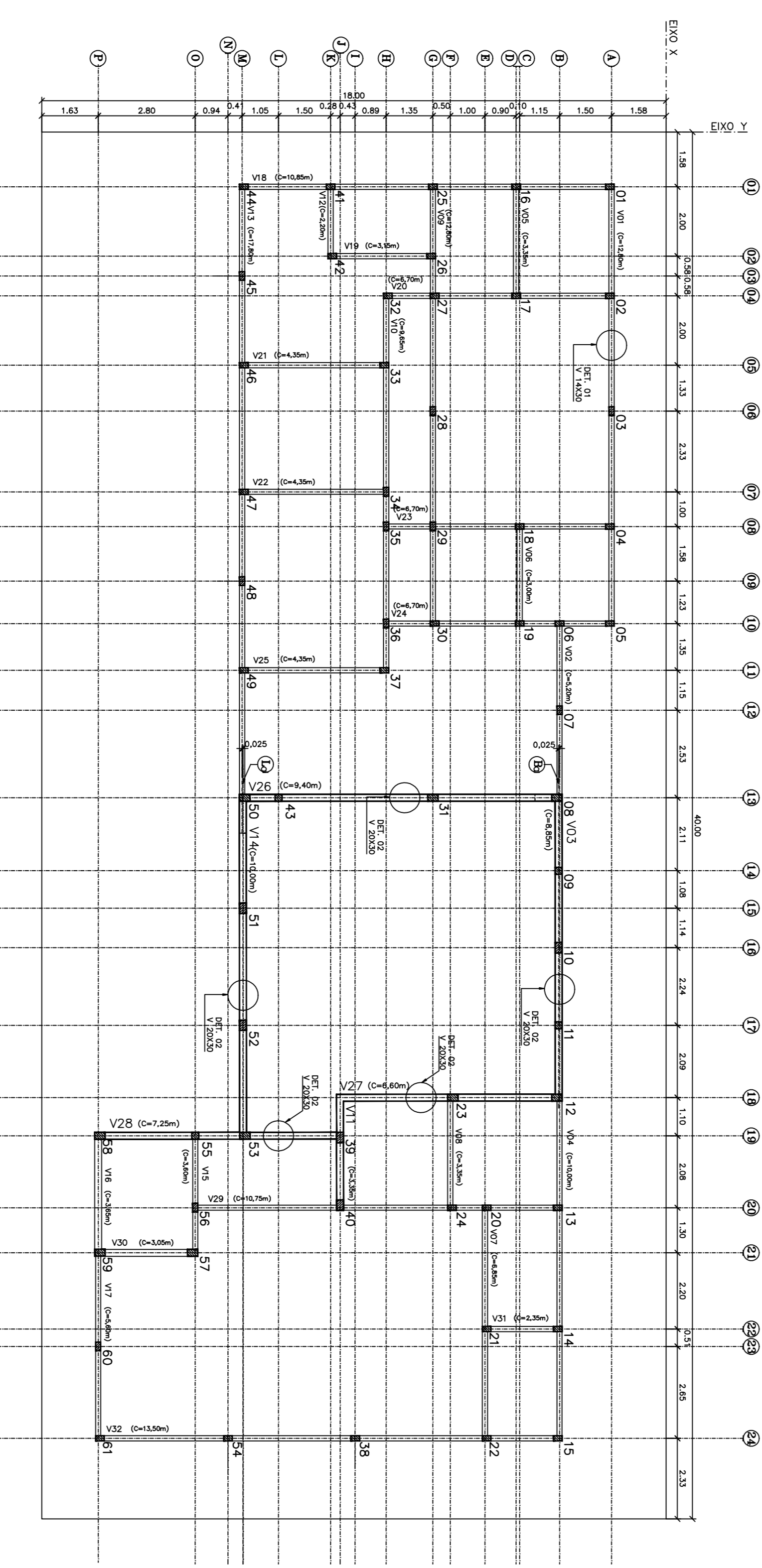

PLANTA - VIGAS SUPERIORES  
 ESC. 1:100

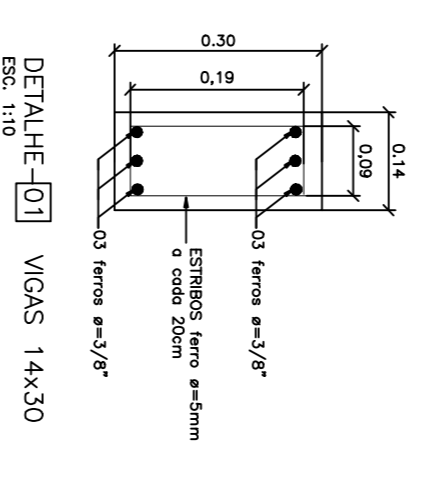

DETALHE-01 VIGAS 14x30  
 ESC. 1/10

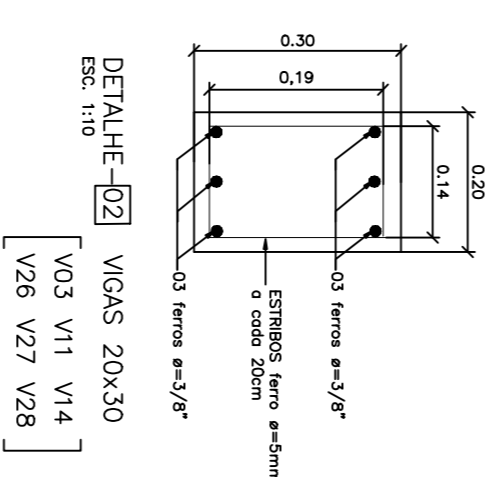

DETALHE-02 VIGAS 20x30  
 ESC. 1/10